folhadepiraju.com

Folha de Piraju

61 anos • desde 1965

• Edição digital •

ESTÂNCIA TURÍSTICA DE PIRAJU – 28 de fevereiro a 4 de março de 2026 · Nº 3.145 ·

Diretor proprietário : José Elói Soares Caputo / **Editora:** Maria Ângela Ramos _ MTb 19.848

INSTAGRAM @folhadepiraju

TELEFONES (14) 99862-8765 (14) 99666-1014

EMAIL jornalfolhadepiraju@gmail.com contato@folhadepiraju.com

WhatsApp para contato +55 14 99807-0473 (novo) +55 14 99666-1014 +55 14 99862-8765

FACEBOOK fb.com/jornalfolhadepiraju

Ação solidária da AASP beneficia maternidade do Hospital de Piraju

AASP doa toquinhas, cobertores e camisolas para maternidade do Hospital de Piraju A presidente da AASP, MilaBérgamo, acompanhada da diretora da entidade, Maria de Fátima Gaudensi entregaram os itens ao Hospital de Piraju . Parabéns à AASP pelas doações e visão social . **PÁGS. 6 E 7**

folhadepiraju.com

Folha de Piraju

61 anos • desde 1965

• Edição digital •

ESTÂNCIA TURÍSTICA DE PIRAJU – 28 de fevereiro a 4 de março de 2026 · Nº 3.145 ·

Diretor proprietário : José Elói Soares Caputo / **Editora:** Maria Ângela Ramos _ MTb 19.848

INSTAGRAM @folhadepiraju | TELEFONES (14) 99862-8765 (14) 99666-1014 | EMAIL jornalfolhadepiraju@gmail.com contato@folhadepiraju.com | WhatsApp para contato +55 14 99807-0473 (novo) +55 14 99666-1014 +55 14 99862-8765 | FACEBOOK fb.com/jornalfolhadepiraju

Piraju terá ato contra pedofilia

Moradores de Piraju e região organizam um ato público por justiça para vítimas de pedofilia. A mobilização está marcada para o dia 14 de março, sábado, com concentração às 16h em frente à Delegacia do Município, na Praça Ataliba Leonel.

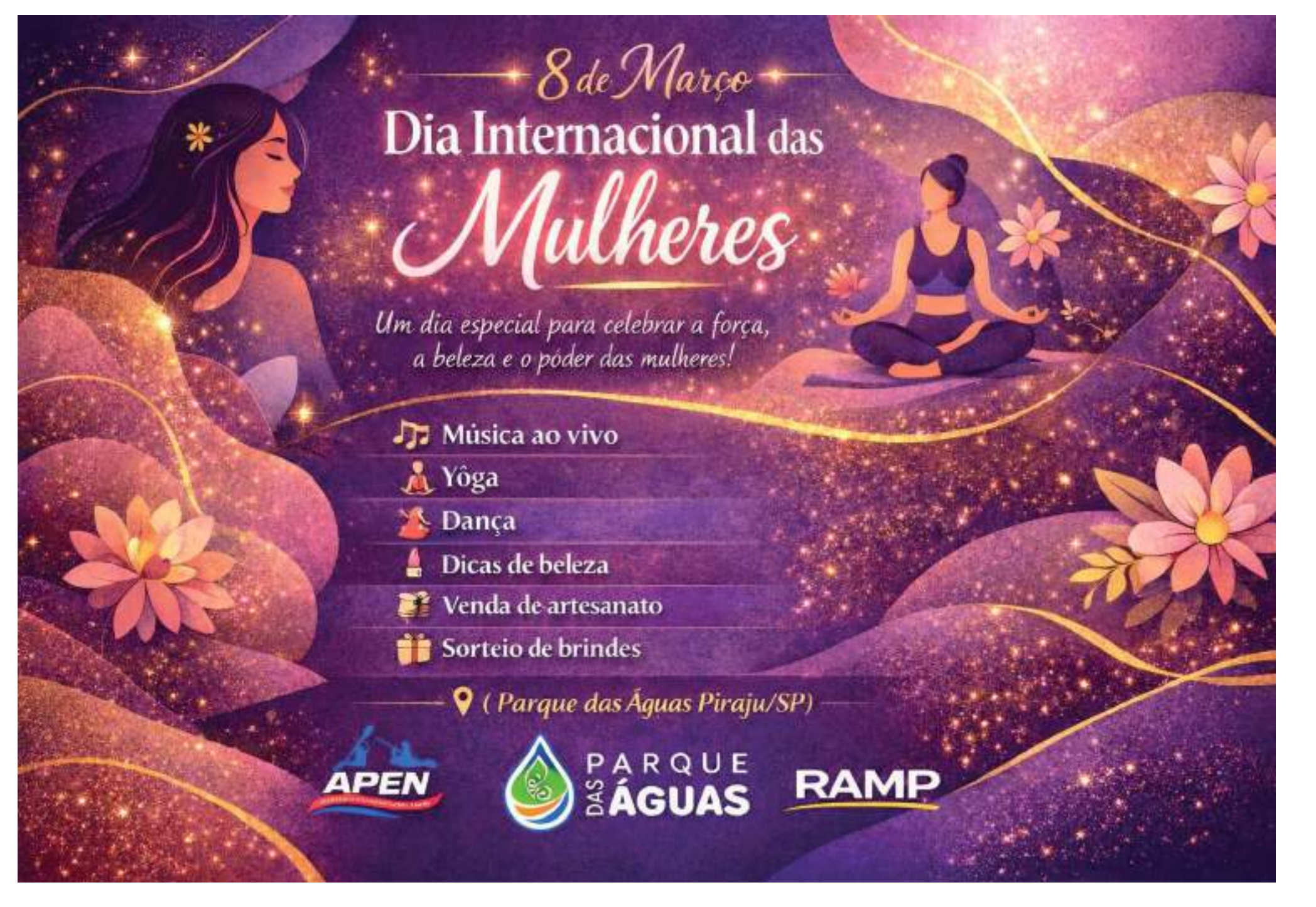

folhadepiraju.com

Folha de Piraju

61 anos • desde 1965

• Edição digital •

ESTÂNCIA TURÍSTICA DE PIRAJU – 28 de fevereiro a 4 de março de 2026 · Nº 3.145 ·

Diretor proprietário : José Elói Soares Caputo / **Editora:** Maria Ângela Ramos _ MTb 19.848

INSTAGRAM @folhadepiraju

TELEFONES (14) 99862-8765 (14) 99666-1014

EMAIL jornalfolhadepiraju@gmail.com contato@folhadepiraju.com

WhatsApp para contato +55 14 99807-0473 (novo) +55 14 99666-1014 +55 14 99862-8765

FACEBOOK fb.com/jornalfolhadepiraju

Prefeitura realiza cadastro e censo universitário até 13 de março

O levantamento será das 9h às 15h, na sede do Departamento de Educação, no antigo Educandário PAGS.8 E

RECEPTIVO TURÍSTICO

RECEPTIVO TURÍSTICO AABB PIRAJU

Reservas pelos telefones:
(14) 99862-8765
(14) 99865-5156

Evite jogar lixo fora do lixo

folhadepiraju.com

Folha de Piraju

61 anos • desde 1965

• Edição digital •

ESTÂNCIA TURÍSTICA DE PIRAJU – 28 de fevereiro a 4 de março de 2026 · Nº 3.145 ·

Diretor proprietário : José Elói Soares Caputo / **Editora:** Maria Ângela Ramos _ MTb 19.848

INSTAGRAM @folhadepiraju | TELEFONES (14) 99862-8765 (14) 99666-1014 | EMAIL jornalfolhadepiraju@gmail.com contato@folhadepiraju.com | WhatsApp para contato +55 14 99807-0473 (novo) +55 14 99666-1014 +55 14 99862-8765 | FACEBOOK fb.com/jornalfolhadepiraju

PROMOÇÃO STORY PREMIADO !

folhadepiraju.com

Folha de Piraju

61 anos • desde 1965

• Edição digital •

ESTÂNCIA TURÍSTICA DE PIRAJU – 28 de fevereiro a 4 de março de 2026 · Nº 3.145 ·

Diretor proprietário : José Elói Soares Caputo / **Editora:** Maria Ângela Ramos _ MTb 19.848

INSTAGRAM @folhadepiraju | TELEFONES (14) 99862-8765 (14) 99666-1014 | EMAIL jornalfolhadepiraju@gmail.com contato@folhadepiraju.com | WhatsApp para contato +55 14 99807-0473 (novo) +55 14 99666-1014 +55 14 99862-8765 | FACEBOOK fb.com/jornalfolhadepiraju

Canoagem de Piraju começa 2026 com 2 ouros e 2 pratas em Curitiba

A canoagem velocidade de Piraju já começou a temporada 2026 mostrando força e talento! Nossos atletas representaram a cidade no Campeonato Brasileiro de Canoagem Maratona, realizado em Curitiba, e voltaram pra casa com medalhas e muito orgulho no peito! Confira os resultados incríveis:

🥈 Maria Fernanda Fugikawa, K1 Menor Feminino – 7 km, 🥉 Manuella Taborda, Mini K1 Feminino – 3,5 km

🥈 Miguel Stacciarini Mini K1 Masculino – 3,5 km 🥉 Gabriel Stacciarini ini K1 Masculino – 3,5 km

Tudo fruto de muito treino, dedicação e amor pelo esporte. Parabéns aos atletas, treinadores e a todos que apoiam a canoagem em Piraju .

Inovação em Diagnóstico chega a Santa Cruz do Rio Pardo e Região

Visite a Clínica SDI e experimente o futuro do diagnóstico médico. Garanta o melhor para sua saúde com nossa tecnologia pioneira.

#SaúdeSDI
#CuidadoSDI
#InovaçãoSDI

JÁ ESTAMOS ATENDENDO EXAMES DE RESSONÂNCIA MAGNÉTICA

Excelente para diferenciar tecidos moles e identificar o envolvimento de músculos, vasos e nervos, ajudando no estadiamento do câncer.

Tecnologia de Ponta:
Imagens detalhadas para uma avaliação mais profunda e precisa.

Conforto do Paciente:
Experiências mais rápidas e menos estressantes.

Diagnóstico Avançado:
Ideal para uma variedade de condições médicas, incluindo neurologia, ortopedia e oncologia.

Atendimento Personalizado:
Cuidado especializado e atenção dedicada em cada etapa do processo diagnóstico.

AGENDE SEU EXAME
Atendimento 24 horas

E-mail:
contato@sdiradiologia.com.br

Site:
www.sdiradiologia.com.br

Agendamento pelo WhatsApp

WhatsApp:
(14) 99726 1150

Telefone:
(14) 3373.2086

SDI
SERVIÇO DE DIAGNÓSTICO POR IMAGEM

Resp. Técnico: Dr. Bruno Luis Oliveira | CRM/SP 151038 RQE 142483

VEM AÍ

UM DOS MAIORES CAMPEONATOS DA REGIÃO

18º CAMPEONATO DE

PESCA EMBARCADA 2026

TIMBURI-SP

15 de MARÇO

CAMPING MUNICIPAL REDONDO

INSCRIÇÕES: R$ 300,00 POR EMBARCAÇÃO

(4 pessoas por embarcação, Valor adicional R$ 60,00)

MAIOR CORVINA EM KG

SAÍDA DOS BARCOS ÀS 08H:00

PREMIAÇÕES DO 1º AO 10º COLOCADO!

- 1º Lugar - Motor 15 HP
- 2º Lugar - Barco 6 metros
- 3º Lugar - Carretinha
- 4º Lugar - Caiaque
- 5º Lugar - 1 Motor Elétrico
- 6º ao 10º - Brindes e prêmios

*Imagem meramente ilustrativa

INSCRIÇÕES ONLINE AQUI

GARANTA SUA VAGA!

INSCRIÇÕES ONLINE E PRESENCIALMENTE NO DIA DO EVENTO

INFORMAÇÕES: WWW.TIMBURI.SP.GOV.BR - (14) 3389-9100

REALIZAÇÃO:

Seguidoras do Instagram da Drogacentro terão preços especiais na linha Paula Cury

A Drogacentro realiza, ao longo da próxima semana, a parttir da segunda uma promoção especial em comemoração à Semana da Mulher. A ação é organizada pela equipe da farmácia da Paula com o objetivo de valorizar o público feminino e incentivar o cuidado pessoal de cada mulher, em qualquer idade.

Poderão participar todas aquelas que seguirem o Instagram oficial da Drogacentro.

A campanha prevê promoções específicas, preços exclusivos para seguidoras do ***@drogacentropirajuoficial*** e condições diferenciadas na linha de beleza Paula Cury.

Para ter acesso aos benefícios, será necessário mostrar que acompanha

o perfil da empresa na rede social no momento da compra.

Durante o período da ação, a loja estará ambientada para a data, com decoração temática e atendimento direcionado à campanha. As ofertas serão válidas apenas nessa semana e restritas às clientes que atenderem ao critério de participação.

A iniciativa integra o calendário comemorativo da empresa e concentra, em uma semana, vantagens voltadas a produtos de cuidado e beleza direcionados às mulheres que celebram o Dia Internacional em 8 de março.

A linha Paula Cury, que será um dos focos da promoção, é reconhecida por reunir produtos voltados ao cuidado diário da pele, com fórmulas desenvolvidas para diferentes tipos e necessidades. A proposta da campanha é unir preço diferenciado e acesso facilitado a itens já consolidados no mercado, reforçando a importância do autocuidado como prática contínua e não apenas pontual.
Com a ação, a Drogacentro busca aproximar ainda mais suas clientes das iniciativas desenvolvidas pela equipe, estimulando também a interação pelo Instagram, canal onde serão divulgadas informações e condições da promoção ao longo da semana.

AGU defende que somente médicos podem realizar abortos legais

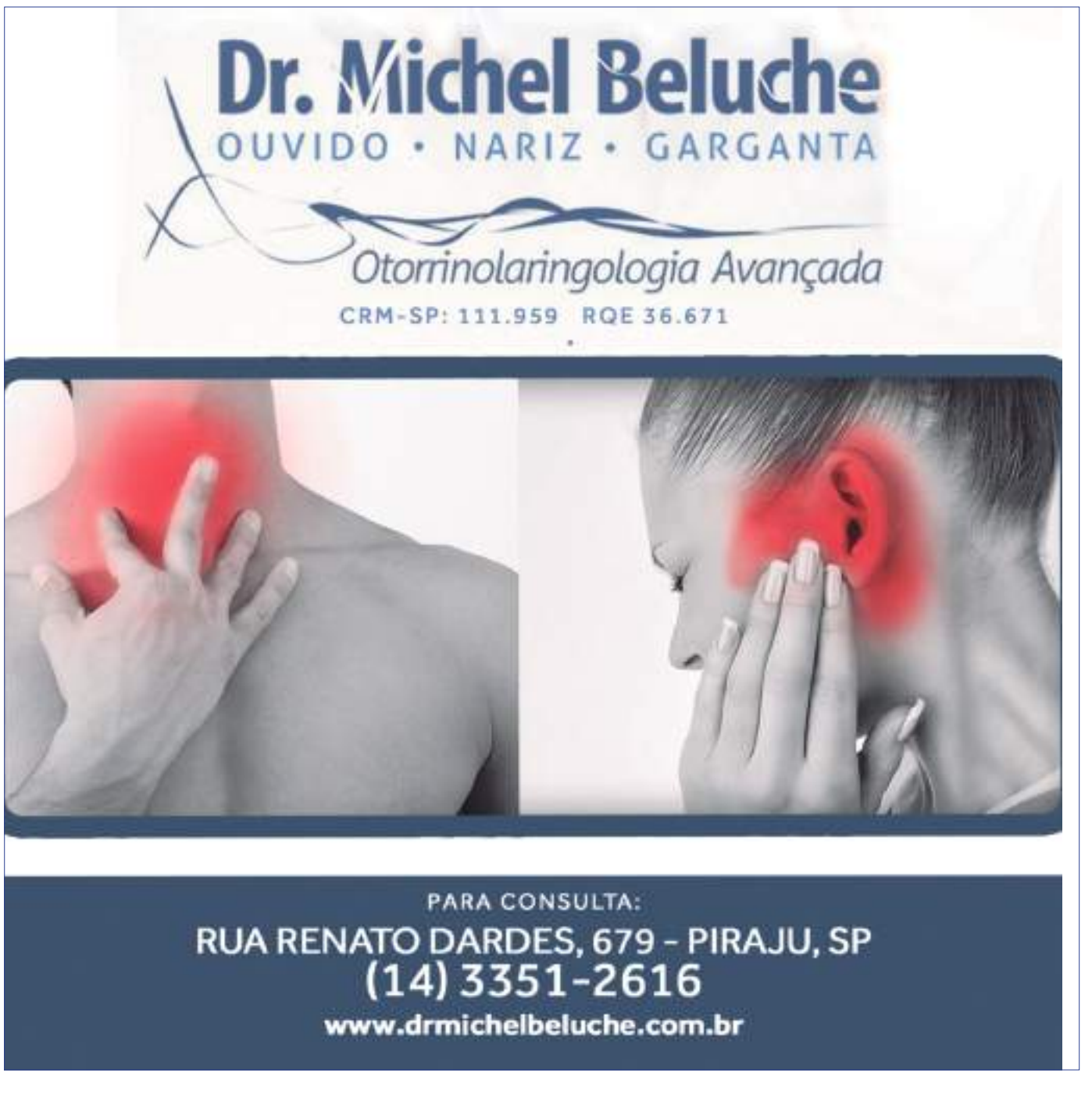

Corte vai decidir se enfermeiros e técnicos podem fazer procedimento

André Richter – Repórter da Agência Brasil
Publicado em 27/02/2026 – 20:15

A Advocacia-Geral da União (AGU) enviou nesta sexta-feira (27) ao Supremo Tribunal Federal (STF) parecer para defender que somente médicos podem realizar abortos previstos em lei, como casos de estupro, risco à saúde da gestante e de fetos anencéfalos.

A manifestação foi protocolada na Arguição de Descumprimento de Preceito Fundamental (ADPF) 1.207, protocolada pelo PSOL e outras entidades, na qual a Corte vai decidir definitivamente se enfermeiros e técnicos em enfermagem podem realizar o procedimento.

No entendimento da AGU, os abortos legais só podem ser realizados por profissionais da área médica, conforme está previsto no Artigo 128 do Código Penal. O texto cita os casos de aborto legal e diz que eles não serão punidos quando realizados por médicos.

Barroso

A discussão sobre o tema começou em setembro do ano passado, quando o ministro Luís Roberto Barroso, antes de se aposentar, decidiu liberar a realização de abortos legais por técnicos de enfermagem e enfermeiros, além de médicos.

O ministro entendeu que os profissionais também podem atuar na interrupção da gestação, desde que tenham nível de formação profissional em relação a casos de aborto medicamentoso na fase inicial da gestação.

Para garantir que os profissionais não sejam punidos, o ministro estendeu a aplicação do Artigo 128, do Código Penal, aos enfermeiros e técnicos.

Barroso entendeu que a medida é necessária diante da precariedade da saúde pública na assistência de mulheres que buscam a realização de aborto legal em hospitais públicos.

Após Barroso deixar a Corte, por 10 votos a 1, o plenário do Supremo derrubou a liminar. Os ministros seguiram voto divergente de Gilmar Mendes.

Para o decano do STF, não há urgência no tema para justificar a concessão de uma decisão provisória.

O processo segue em tramitação para julgamento definitivo (mérito). Não há prazo para decisão.

IPTU Premiado 2026 terá 4 sorteios e distribuirá 50 prêmios em Piraju

A Prefeitura da Estância Turística de Piraju vai promover, ao longo de 2026, quatro etapas de sorteio dentro do programa IPTU Premiado. A iniciativa busca incentivar o pagamento em dia do imposto e valorizar os contribuintes adimplentes.

Participam do 1º sorteio os contribuintes que quitarem a parcela única até o vencimento, em 16 de março de 2026. Já o 2º e o 3º sorteios contemplarão aqueles que efetuarem o pagamento parcelado até o último dia útil do mês anterior a cada sorteio. No 4º sorteio concorrem todos os contribuintes que tiverem pago a parcela única ou as parcelas até o último dia útil do mês anterior ao sorteio.

Os prêmios serão distribuídos nas seguintes datas:

– 17 de abril de 2026: 10 prêmios de R$ 2.500,00
– 17 de julho de 2026: 10 prêmios de R$ 1.000,00
– 16 de outubro de 2026: 10 prêmios de R$ 1.000,00
– 28 de dezembro de 2026: 20 prêmios de R$ 1.000,00

Os sorteios serão realizados com base no código dos imóveis, que consta no carnê do IPTU.

As regras completas estão previstas na Lei Municipal nº 4.477/2026 e no Decreto nº 7.092/2026.

Deputada estadual Thainara Faria do PT visita APAE de Piraju

Na região, a parlamentar já destinou recursos para as APAEs de Piraju, Santa Cruz do Rio Pardo, Chavantes, Espírito Santo do Turvo, Botucatu, Assis, Palmital, Ourinhos, Salto Grande e Ribeirão do Sul.

EDITORIA DO INSTAGRAM DA FOLHA

Na sexta, 27 de fevereiro, a Deputada Estadual Thainara Faria (PT-SP) cumpriu uma agenda de trabalho focada em quem mais precisa.

Através do secretário de Organização do PT de Piraju, Marcos Eduardo Tonon que tem buscado parcerias que tragam recursos diretos para a cidade, a parlamentar paulista fez visitas e recebeu demandas como a da presidente da APAE Elza Scotti, que oficializou a solicitação de R$ 150.000,00 destinados à reforma, manutenção e acessibilidade da entidade, que hoje atende com excelência 167 assistidos.

Tainara e seus assessores interagiram com os alunos. Foi um encontro de muita alegria. A equipe e direção da APAE agradece esse momento tão especial. Ela já destinou entre suas emendas numa outra ocasião R$ 100 mil para a entidade de Piraju e já fez emendas que beneficiaram dezenas de APAES no estado de SP. As APAES são um dos focos do mandato da deputada que já rodou 180 mil kms pelo interior de SP e que já contabiliza no total R$ 50 milhões em emendas. Para a Saúde mais de R$ 26 milhões e assistência social quas R$4,5 milhões.
De Piraju ela foi a Ourinhos e outras cidades da região.

folhadepiraju.com
Folha de Piraju
Folha de Piraju 61 ANOS DESDE 1965
·Ed. digital· 28/02 a 04/03 de 2026 · PÁG. 6

AASP entrega mantinhas, camisolas e toquinhas à maternidade do Hospital

EDITORIA DO INSTAGRAM DA FOLHA

A ***AASP – Associação Amigos da Saúde de Piraju*** fez a entrega, no dia 23 de fevereiro, de mantinhas, toquinhas e camisolas à maternidade do Hospital de Piraju. A doação atende a um pedido feito pela equipe da unidade no ano passado e reforça a parceria da entidade com a saúde do município.

A presidente da AASP, Mila Bérgamo, acompanhada da diretora da entidade, Dra. Maria de Fátima Gaudensi, explicou que a solicitação havia sido feita anteriormente pela equipe da maternidade.
"As meninas aqui me pediram essa doação o ano passado, e já era para ter vindo no final do ano, mas atrasou a entrega."

Todas as peças são de excelente qualidade e têm o emblema da AASP.

Mila ressaltou ainda o papel regional da maternidade, lembrando que seu neto recentemente nasceu na unidade.

"A maternidade é muito importante para todos nós aqui, para a população de Piraju e região, porque o nosso hospital atende também várias cidades menores, então é muito importante o trabalho deles."

A associação atua há mais de 26 anos no município e anunciou novas propostas de parceria com o Hospital para este ano de 2026.

"A parceria da AASP, nos seus 26 anos e meio atuando dentro de Piraju, traz em breve novas propostas e novidades que a gente vai apresentar para o hospital e para a saúde de Piraju", disse Mila, agradecendo o apoio dos associados.

A diretoria do Hospital agradeceu a Associação Amigos da Saúde de Piraju e afirmou que a entrega reforça o vínculo institucional entre a AASP e a entidade, colaborando na melhoria do atendimento às mães e recém-nascidos de Piraju e região.

Em maio de 2025, a AASP realizou uma doação significativa ao Pronto-Socorro do Hospital de Piraju, quando foram entregues três equipamentos que passaram a reforçar o atendimento de urgência e emergência: um eletrocardiógrafo com inteligência artificial, um ultrassom portátil com doppler e um desfibrilador.

Área Social

A Associação Amigos da Saúde de Piraju (AASP), reafirmando sua vocação social, implantou recentemente na cidade o Projeto Jasmim, ação voltada ao diagnóstico precoce de dificuldades de aprendizagem na infância, com suporte de profissionais ligados à entidade e emissão de laudos dos casos avaliados. Foram atendidas 10 crianças da rede municipal na primeira fase.

Terreno do Centro de Hemodiálise–O terreno onde está sendo construído o Centro de Hemodiálise foi doado à Prefeitura pela AASP.

Outras doações foram feitas em 2023 uma delas a Bota antitrombótica uma aquisição feita para doação ao Hospital (03/2023) através de orientação do Dr. Alex.

Também foram doadas roupas de cama pela AASP em maio de 2024 : 136 toalhas de banhos,136 mantas,272 lençóis e 136 fronhas no valor aproximado de R$21 mil.

Uma doação no valor de R$ 9 mil foi destinada ao conserto da incubadora de recém-nascidos, equipamento fundamental para o transporte seguro dos bebês até a UTI Neonatal.

Além disso a AASP já repassou recursos que ultrapassam a marca de R$ 7 milhões ao Hospital de Piraju.

No site da Folha de Piraju, folhadepiraju.com, é possível encontrar diversas reportagens sobre a trajetória de parcerias da entidade com o Hospital desde 2020, digitando o nome AASP na ferramenta de busca.

49-02
49-01

A.A.S.P.

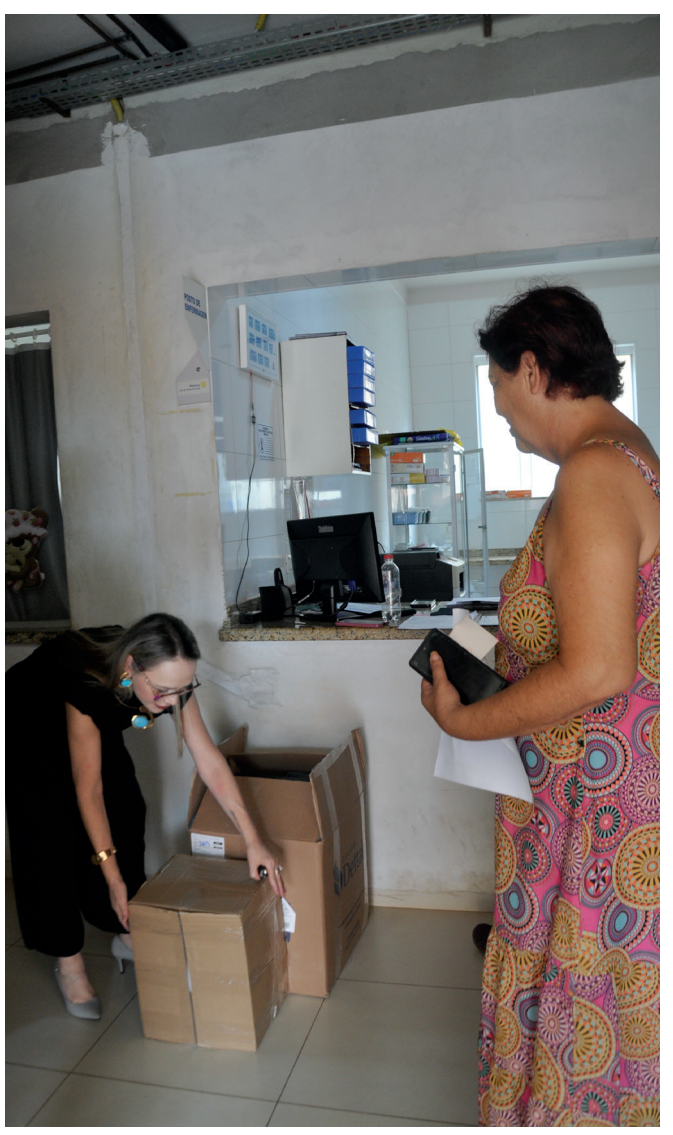

Leonardo Tonon informa que nessa fase será feito um censo sobre quantos estudantes precisam do transporte e quais as demandas. A assessora na área Márcia Oliveira explica que o cadastro será digital.

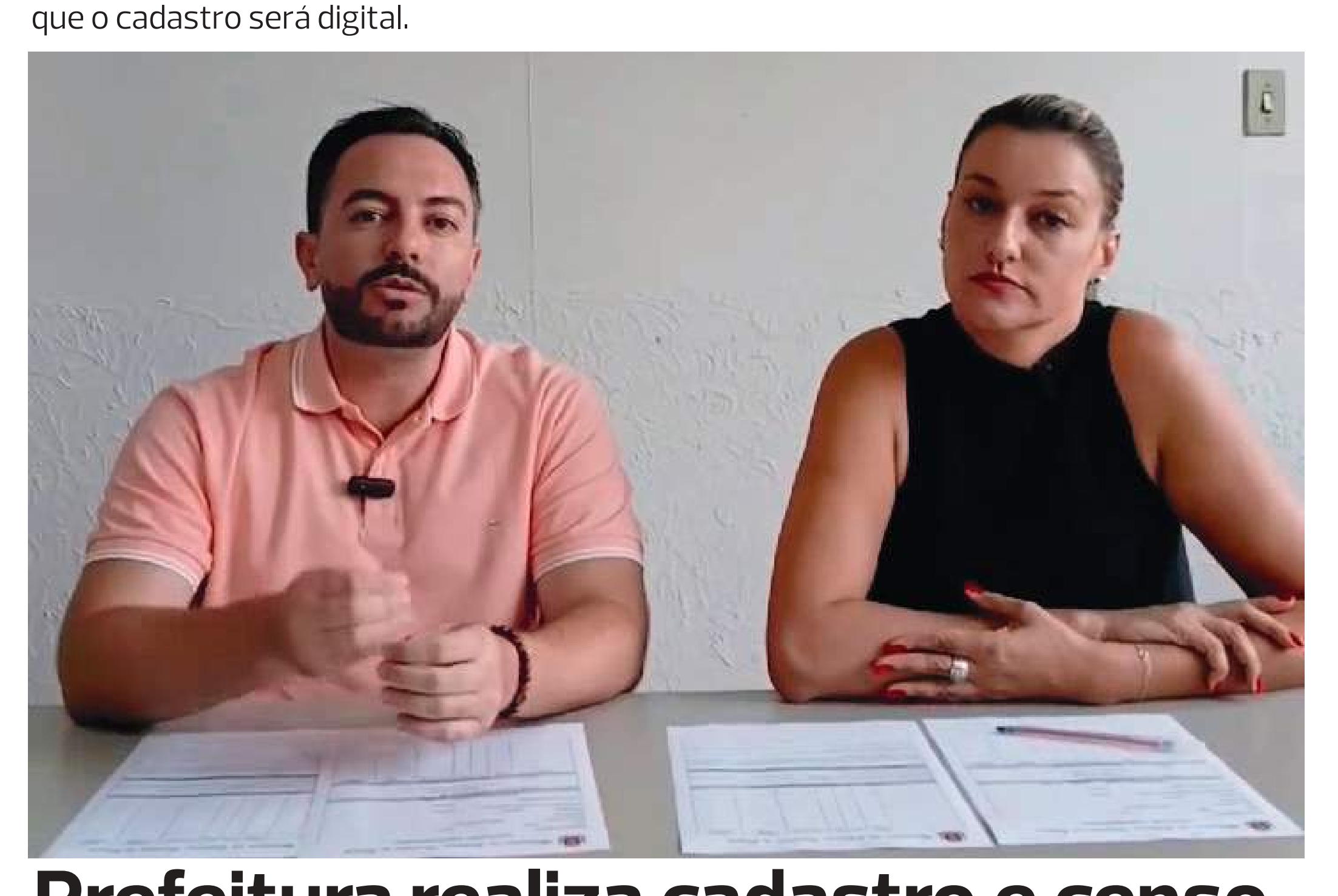

Prefeitura realiza cadastro e censo universitário de 4 a 13 de março

A Prefeitura de Piraju, por meio do Departamento de Educação (Deduc), fará um cadastro e ao mesmo tempo um censo dos estudantes universitários que utilizam transporte para Avaré, Ourinhos, Taguai e Jacarezinho. O levantamento ocorrerá de 4 a 13 de março, das 9h às 15h, na sede do Departamento.

O anúncio foi feito pelo vice-prefeito Leonardo Tonon, ao lado da asssessora Márcia, no Deduc. Ele explicou que a administração está finalizando uma nova estratégia para o transporte universitário e que será necessário o cadastro de todos os estudantes que necessitam do deslocamento.

“Nós vamos solicitar a cada estudante universitário de Piraju que necessita de deslocamento para as cidades de Avaré, Ourinhos, Taguai e Jacarezinho um cadastro universitário”, afirmou. O objetivoé levantar informações pessoais e organizar os dados para definir a melhor estratégia de atendimento desse transporte.
Márcia informou que o Departamento ficará responsável pelo atendimento durante o período do censo.

“O Departamento da Educação vai ficar responsável, nessa semana, reforçando as datas do dia 4 a 13, das 9 às 15 horas, aqui no Departamento da Educação, atenderemos a todos os estudantes que necessitam de transporte”, disse.

Para realizar o cadastro, o estudante deverá apresentar declaração de matrícula, RG, CPF e demais documentos listados no site da Prefeitura. O preenchimento será feito de forma digital no próprio Departamento.

Leonardo ressaltou que a medida busca organizar a documentação e analisar a demanda real e seguir com o estudo para o transporte gratuíto.

“Nós queremos dar um novo norte, a melhor estratégia para que a gente possa melhorar o atendimento”, afirmou.

Ele acrescentou que o deslocamento representa custo elevado para os universitários e que a administração trabalha para amenizar a situação e cumprir promessas de campanha.

As informações completas sobre a documentação necessária estarão disponíveis no site oficial da Prefeitura e nas redes sociais do município.

Cadastro Universitário

Transporte para Avaré, Ourinhos, Taguaí e Jacarezinho

Período: 04/03 a 13/03

Horário: das 9h às 15h.

Local: Rua São Vicente de Paula, 95 – Centro – Piraju/SP (Antigo prédio do Educandário).

Documentos necessários (cópias):

- ✔ RG e CPF,
- ✔ Comprovante de inscrição no CadÚnico (NIS) caso tenha,
- ✔ Certidão de Nascimento ou Casamento,
- ✔ Comprovante de renda (holerite ou benefício social ou bolsa de estágio);
- ✔ Declaração de Matrícula.

Atenção: O cadastro só será realizado mediante a entrega de todos os documentos solicitados.

Prefeitura Municipal de Piraju

DEPARTAMENTO DE EDUCAÇÃO – DEDUC

Deputada federal Luciane Cavalcante

Emenda federal garante R$ 191 mil para castrações e chipagem de animais em Piraju

REPORTAGEM LOCAL

O Centro de Controle de Zoonoses (CCZ) de Piraju anunciou a liberação de R$ 191 mil para castração e chipagem de animais no município. O recurso é oriundo de emenda parlamentar da deputada federal Luciane Cavalcante (PSOL), integrante do coletivo Educação em Primeiro Lugar, com verba do Governo Federal.

O recurso já está na conta da prefeitura e o projeto começando com as inscrições na segunda (dia 2 de março) no CRas da Vila Tibiriçá.

Serão cerca de 688 ações de castração e chipagem.

O diretor de Agricultura, Defesa Animal e Meio Ambiente, Murilo Ripoli,explicou que o início das inscrições na Tibiriçá foi estratégico por ser o bairro mais distante do CCZ. Ele falou com a Folha na tarde da sexta-feira dia 27 no CCZ ao lado de Rômulo Prestia, representante da deputada em Piraju, e da diretora do CCZ Andreza Furlan, que participou da elaboração do projeto técnico que também teve apoio da servidora municipal Rosa Tonini da área administrativa da prefeitura, explicou Murilo.

"A gente conseguiu um valor de R$ 191 mil, que será usado pra fazer castração e chipagem dos animais do município de Piraju", relata Rômulo, assessor da deputada.

A partir de 2ª feira

O cadastramento será feito no CRAS Tibiriçá, das 9h ao meio-dia. Para se inscrever, o morador deve apresentar documento pessoal com foto, como RG, carteira de motorista ou carteira de trabalho.

Andreza Furlan esclareceu que as cirurgias não serão realizadas no próprio CCZ.

"A gente vai seguir com todos os trâmites de licitação pra contratar uma empresa pra realizar as castrações. Essas castrações não vão ser feitas aqui no CCZ. E as nossas castrações cotidianas continuam normal."

O recurso, conforme relatado pela equipe, foi viabilizado por meio do sistema Transferigov. A elaboração do projeto técnico foi conduzida internamente.

"Todo o processo que a gente lança no sistema Transferigov, hoje, a gente fez todo o processo. A Andreza trabalhou muito no processo, teve a dificuldade que todos temos de entender como funciona o processo Gov.br, a gente foi trabalhando com a Rosa, que sempre está indicando as propostas, e veio a resposta rápida pelo Rômulo que a gente foi aceito", explicou o diretor.

Rômulo agradeceu o apoio institucional da equipe da deputada.

"Gostaria de agradecer muito a deputada Luciane Cavalcante por estar destinando mais esse recurso para o município de Piraju, para a causa animal. A assessoria dela atendeu a gente prontamente. Agradecer o Murilo também por agilizar os trabalhos, a Andreza, que se empenhou para poder montar esse projeto, porque sem esse projeto pra entregar para o Governo Federal é praticamente impossível de estar chegando esse recurso."

Rômulo acrescentou que esta iniciativa é apenas o começo. "Esse é o primeiro passo. A gente vai estar lutando para trazer novas emendas para a causa animale outros setores através da Luciane."

Durante a visita ao CCZ, a equipe também apresentou um cãozinho apelidado carinhosamente de Canguru que está sob cuidados e necessita de uma prótese, reforçando a atuação do setor não apenas em controle populacional, mas também em atendimento e atenção aos animais resgatados.

Com esses recursos foi ampliado o número de procedimentos, que passam a se somar às castrações já realizadas regularmente pelo CCZ. A expectativa do departamento é reduzir a reprodução descontrolada, prevenir abandono e fortalecer a política de bem-estar animal em Piraju.

Ainda há um caminho a ser percorrido nesse setor, mas a situação é bem diferente do passado.

Empenho

O Empenho 000003, relativo à Proposta/Plano de Trabalho 26990/2025, vinculado ao MUNICIPIO DE PIRAJU - 46.223.699/0001-50, foi emitido pelo órgão 44000 - MINISTERIO DO MEIO AMBIENTE. O valor da Proposta mencionada é de R$ 191.896,90 e está vinculada à Emenda Individual 44510002, de autoria do parlamentar Professora Luciene Cavalcante.

FOTO FEITA SEXTA A TARDE NO CCZ PIRAJU COM ANDREZA FURLAN CHEFE DO CCZ, PARTE DA EQUIPE CCZ FERNANDA E ESTAGIÁRIOS, RÔMULO PRESTIA E MURILO RIPOLI

ALERTA CONTRA A DENGUE

A dengue ainda é motivo de grande preocupação em Piraju!

Casos graves continuam sendo registrados e a doença **PODE SER MORTAL,** especialmente entre idosos e pessoas com comorbidades.

NÃO PODEMOS BAIXAR A GUARDA!

PREVINA-SE!

- Elimine focos de água parada
- Mantenha caixas d'água tampadas
- Limpe calhas e vasos de plantas
- Use repelente

Este é um compromisso de todos nos! Vamos proteger nossas famílias e nossa cidade.

VIGILÂNCIA EPIDEMIOLÓGICA DE PIRAJU

DEPARTAMENTO MUNICIPAL DE SAÚDE

PREFETURA MUNICIPAL DE PIRAJU

TRACKER PREMIER
2026 COM IPVA TOTAL GRÁTIS
COM SEU USADO NA TROCA
TAXA 0% EM 30 MESES
PROESTE
ENDEREÇO: RUA CONSTANTINO LEMAN, 30 - PIRAJU/SP
(14) 3305-9200
GARANTIA DE ATÉ 5 ANOS
Ofertas válidas enquanto durarem os estoques. Válido para chassi selecionado com veículo na troca, mediante avaliação presencial nas unidades Proeste Chevrolet. Crédito sujeito a análise. Consulte informações na concessionária. Imagem meramente ilustrativa.
IBAMA PROCONVE HOMOLOGADO
Desacelere. Seu bem maior é a vida.
Os veículos Chevrolet estão em conformidade com o Proconve – Programa de Controle da Poluição do Ar por Veículos Automotores. SAC: 0800 702 4200. Consulte regras e condições no site chevrolet.com.br/veiculos/ofertas.

VESTIBULAR
ODONTOLOGIA 2026
ESTUDE EM PIRAJU/SP
FIASP,
FORMANDO CARREIRAS,
TRANSFORMANDO VIDAS!
70%
DE DESCONT
NO SEU PRIME
SEMESTRE!
INSCREVA-SE
FIASP.COM.BR
FIASP

ÓTICA
NACIONAL PIRAJU
A QUE FAZ + PELOS SEUS OLHOS
RUA CARLOS DE CAMPOS,590 -PIRAJU

Deputado estadual Danilo Balas amplia atuação e recursos para região

Danilo Balas, deputado estadual (PL), começa a ampliar sua atuação na região de Piraju. Esta semana foram divulgados recursos de emendas parlamentares para Bernardino de Campos e Tejupá, que passam a integrar a lista de municípios contemplados pelo parlamentar.

A cidade de Tejupá foi contemplada com R$ 150 mil para a área da saúde, recurso destinado à aquisição de equipamentos. Já Bernardino de Campos recebeu R$ 100 mil, também para a saúde, voltados ao custeio dos serviços.

Na lista dos municípios contemplados com emendas de Danilo Balas estão Avaré, Óleo, Manduri entre outras.

Com as novas destinações, o deputado amplia a presença na região, direcionando recursos principalmente para a saúde, educação e segurança pública.

Piraju

Em Piraju, os recursos destinados pelo deputado somam quase R$ 2 milhões. Uma parceria entre o deputado, a vereadora Léia Jacob e o assessor parlamentar do deputado Mateus Piacenço. Entre as emendas estão R$ 150 mil para câmeras de monitoramento em pontos estratégicos da cidade; R$ 250 mil para a Vila Bergamo; R$ 100 mil para a APAE; R$ 250 mil para medicamentos; R$ 100 mil para os PSFs; R$ 125 mil para a Polícia Militar; além de mais de R$ 300 mil para escolas estaduais.

Também foi viabilizado um microônibus escolar adaptado no valor de R$ 500 mil, ampliando o atendimento a estudantes que necessitam de transporte com acessibilidade. Outros R$ 300 mil foram destinados de forma livre para a Prefeitura investir conforme as prioridades definidas durante o governo José Maria.

ESTÂNCIA TURÍSTICA DE
PIRAJU

HOJE É DIA DE PIZZA!
ESTAMOS ABERTOS

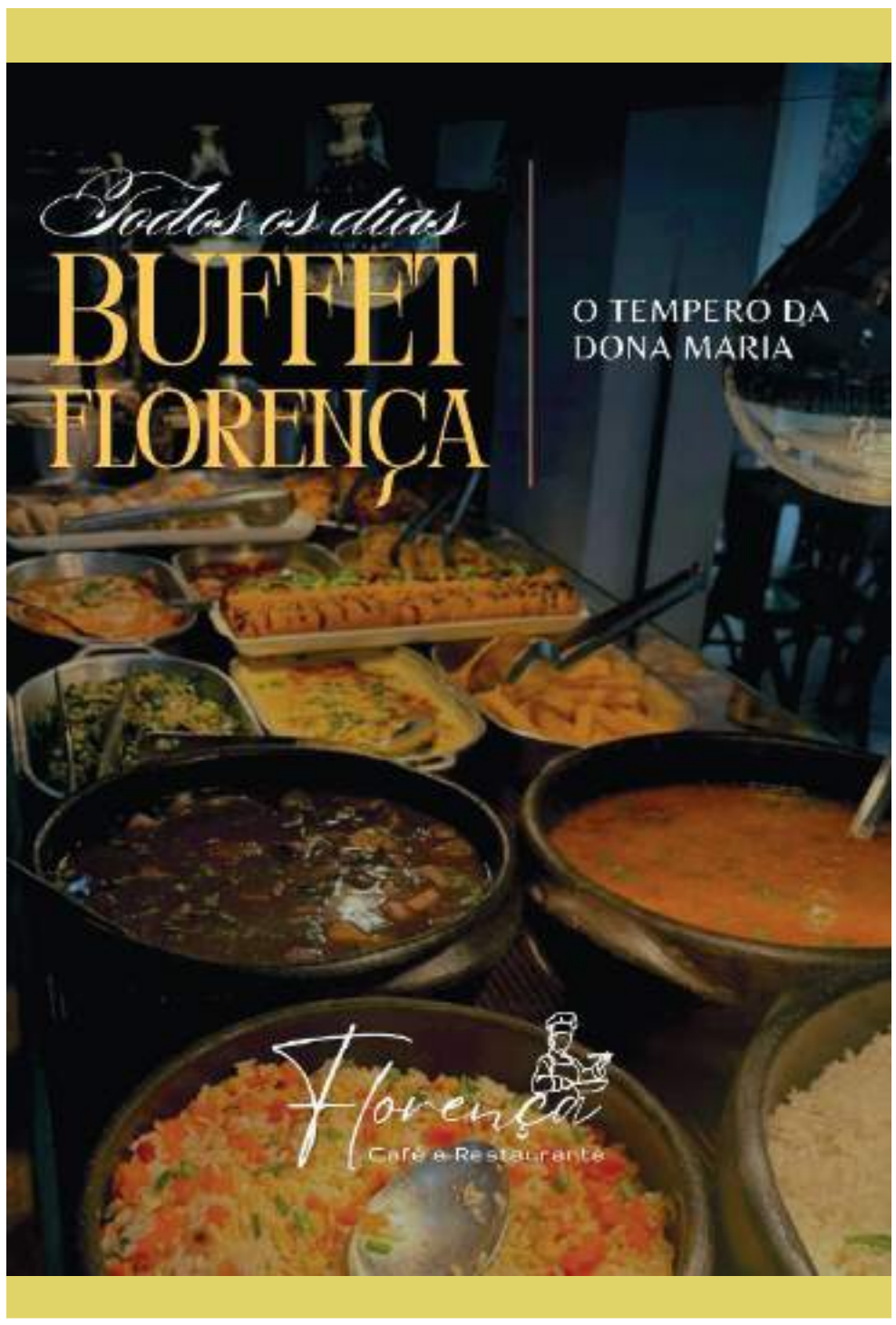
Todos os dias
BUFFET
FLORENÇA
O TEMPERO DA
DONA MARIA
Florença
Café e Restaurante

Florença
Café e Restaurante

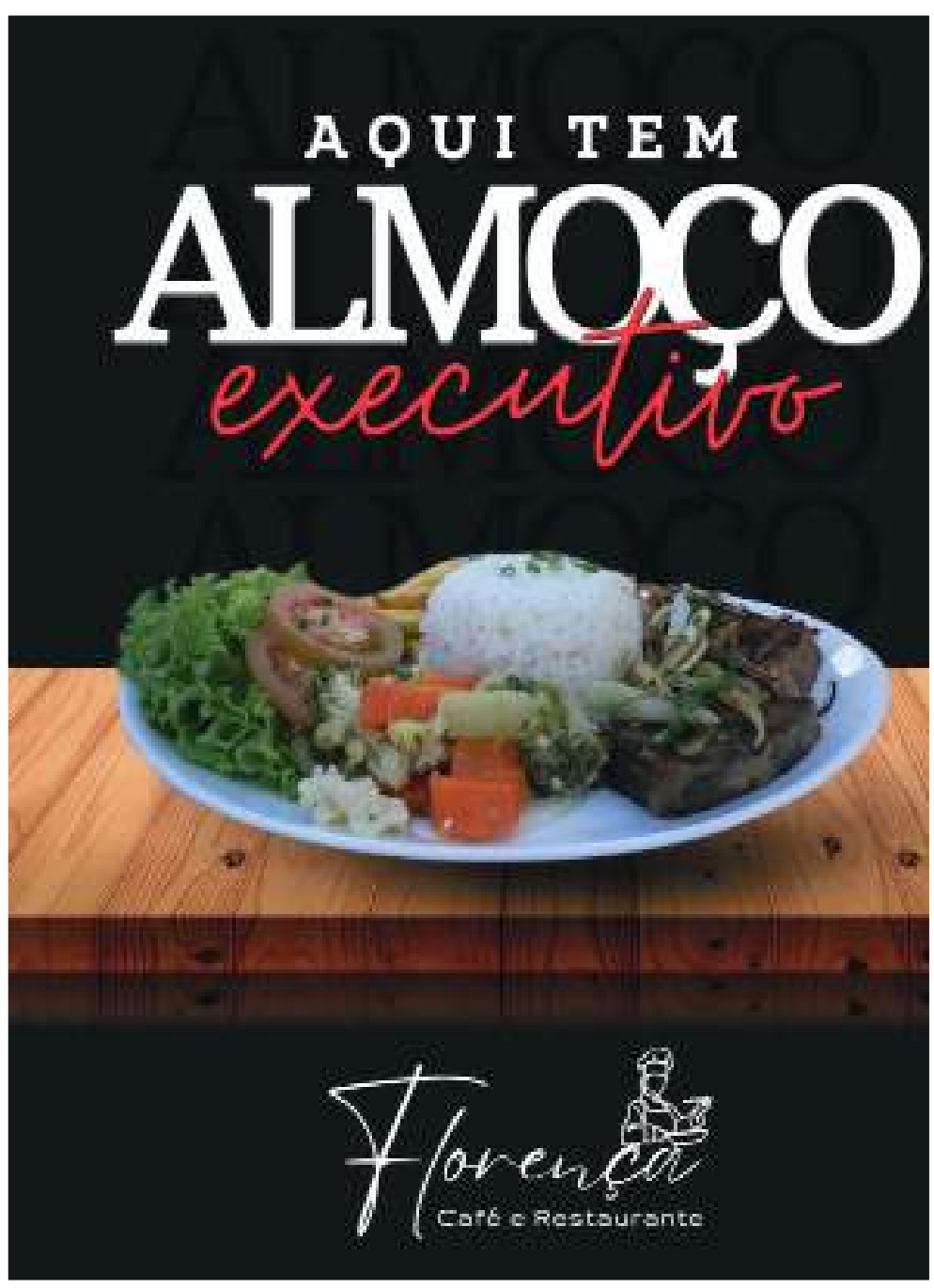
AQUI TEM
ALMOÇO
executivo
Florença
Café e Restaurante

Drogacentro sorteia e entrega prêmios da promoção de 33 anos da farmácia

REPORTAGEM LOCAL

A campanha que comemorou os 33 anos da DrogaCentro trouxe sorteios que começaram em agosto de 2025, com uma TV 50 e uma poltrona do papai. Depois, no Dia das Crianças, dois overboards, aquele skate elétrico, e uma bicicleta. No Natal, foi sorteada uma Smart TV 50 polegadas, uma lavadora Karchem e uma caixa de som e, agora, em fevereiro, no aniversário da Drogacentro, foram sorteadas dia 21 de fevereiro, 10 Smart TVs 50 polegadas.

"Nós optamos, dessa vez, por 10 TVs, ouvindo a opinião de um cliente que nos sugeriu que, em vez de sortear uma moto, poderíamos sortear 10 TVs, e foi um sucesso os clientes gostaram muito", disse Carlinhos Francisco numa entrevista.

No momento, além do projeto para uma nova promoção que logo será divulgado, a Drogacentro vai passar por obras de expansão do espaço físico da farmácia, a clínica de vacinação. Também em fase dinâmica a atuação regional da Drogacentro com a Rota da Saúde e os avanços na área de cannabis medicinal e cosméticos.

No sorteio dos 33 anos da Drogacentro ganharam as 10 Smart TVs 50 polegadas:

🟩**JULIANO FERRUCI – OLEO**

🟧**MARILY DOS SANTOS – PIRAJU**

🟧**LOURENÇO MUNHOZ – PIRAJU**

🟩**WALKIRIA DE OLIVEIRA FERREIRA – PIRAJU**

🟧**ELIANE PATRICIA VIEIRA – PIRAJU**

🟩 **ROSILDA MEDEIROS – SITIO AGUA ENCOBERTA**

🟧 **JAIR APARECIDO DOS SANTOS – PIRAJU**

🟩 **EDVALDO DE OLIVEIRA – PIRAJU**

🟧 **REINALDO BATISTA – BAIRRO SANTORO**

🟩**BENEDITO ZANATA – PIRAJU**

3,3 E 10
ENGOV

Roku TV

Multi • Roku

Multi • Roku TV
NETFLIX
tv
max
Multi

Multi • Roku TV
NETFLIX
globo play
tv
max
Multi • Roku TV
50"UHD

Multi • Roku TV
50"UHD

NETFLIX
tv
max

Multi • Roku TV
50"UHD
Multi • Roku TV
50"UHD

Juliano, cliente de Óleo estava presente ao ganhar Tv no sorteio da Drogacentro

REPORTAGEM LOCAL

Um dos dez televisores de 50 polegadas sorteados pela Drogacentro, na festa dos 33 anos da empresa, foi para um morador do município de Óleo, ***JULIANO FERRUCI*** cliente da farmácia há vários anos. Ele contou que esteve na festa dos 33 anos naquele dia específico apenas para comprar um medicamento e decidiu preencher o cupom da promoção.

"Eu vim aqui só para comprar um medicamento, preenchi o cupom e deixei na urna. Fiquei assistindo o sorteio. Quando chamaram meu nome no último sorteio, eu não acreditei", relatou.

O ganhador disse que a surpresa foi ainda maior por estar acompanhado do pai no momento do anúncio. "Fiquei super contente de estar com o meu pai aqui do lado, foi muito bom", relatou, lembrando que a Rota de Saúde da Drogacentro é sempre utilizada pela família quando precisam de medicamentos ou outros produtos disponíveis na farmácia.

Ele também destacou o bom atendimento que sempre recebeu na Drogacentro. E acredita que o cuidado e empatia da equipe com os clientes faz a diferença . "São muito atenciosos, simpáticos e eficientes", disse Juliano.

Segundo Paula Cury da Drogacentro a promoção dos 10 televisores 50 polegadas considerou o calendário esportivo deste ano, a Copa do Mundo de Futebol. Os clientes que gastaram R$ 150 no dia do sorteio das TVs também participaram da promoção da roleta e muitos ganharam brindes.

PISCINA INFLÁVEL

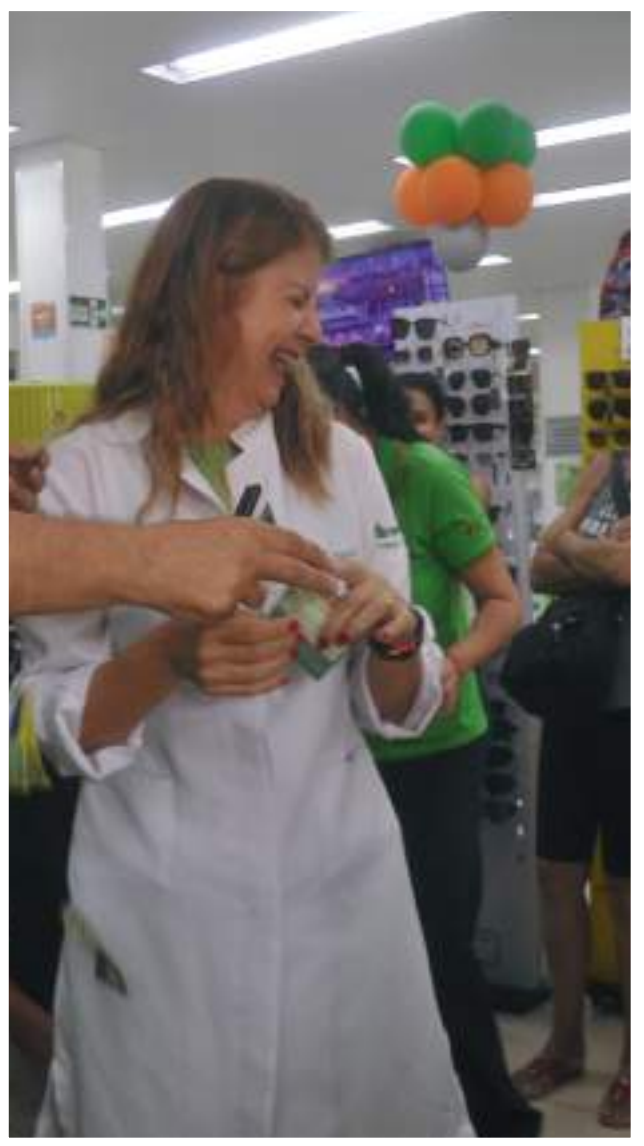

Drogacentro tem sempre algo especial pra você 🎉🎉

Bloco dos Valentes conquista 2° lugar trazendo a memória do carnaval

GRASPEL EMBALAGENS

ENTREGAS EM TODA REGIÃO

TODO TIPO DE EMBALAGENS
ARTIGOS PARA FESTAS & ENFEITES
ARTIGOS PARA SORVETES
TODO TIPO DE EMBALAGENS PARA RAMO DE RESTAURANTES E PIZZARIAS

SEMPRE NOVIDADES!

PIRAJU
14 3351-5622
99735-7854 - 99647-8281

CERQUEIRA CÉSAR
99787-5883
R. JUVENAL COMBRA, 209 - CENTRO

AV. HUMBERTO MARTIGNONI, 480 - CEP 18802-072 GRASPELEMBALAGENS@HOTMAIL.COM

Atacado & Varejo

Tudo em embalagens para comércio de alimentos.
Artigos e produtos higiene & limpeza em geral.

EMBALA LIMP

Vassouras, rodinhos, limpa pedra e ótimos e variados produtos de limpeza, tira odores em geral, desengordurantes eficientes, preços de atacado, produtos para higiene de área de animais domésticos, detergentes em promoção, sacos de lixo de varios tamanhos reforçados, panos de chão, panos de prato, acessorios,
ÁLCOOLS PERFUMADOS

RUA 13 DE MAIO, 426 -CENTRO.
TELEFONE E WHATSAPP: (14) 3351-5400

Alcool Perfumado

ARTIGOS DE PAPELARIA

folhadepiraju.com

Segurança, saúde mental e primeiros socorros em pauta no Hospital de Piraju

Hospital Informa

Valquíria Pacheco falou sobre NR–32, uso correto de EPIs e atendimento em casos de engasgo (OVACE) em lactentes, crianças e adultos.

O Hospital de Piraju promoveu palestra voltada à segurança do trabalho, prevenção de quedas e acidentes e saúde mental no ambiente profissional. A atividade foi conduzida pela técnica de enfermagem Valquíria Pacheco, que atua na instituição há 13 anos e também é instrutora de primeiros socorros e suporte básico de vida.

Durante o encontro, Valquíria contextualizou sua trajetória e o objetivo da iniciativa.

“Olá, tudo bem? Meu nome é Valquíria Pacheco, eu sou técnica de enfermagem aqui na Instituição do Hospital há 13 anos, sou instrutora de primeiros socorros, suporte básico de vida e hoje eu vim abordar nesta palestra os temas como segurança do trabalho e saúde mental no trabalho.”

A profissional destacou a importância da Norma Regulamentadora 32 (NR-32), que trata da segurança e saúde no trabalho em serviços de saúde.

“Falamos um pouco da NR32, que é muito importante pra saber dos deveres e direitos de todos, tanto do funcionamento da instituição e dos funcionários.”

Segundo ela, a proposta foi unir informação técnica e participação prática.

“E também fizemos uma dinâmica relacionada aos temas".

A palestra incluiu ainda orientações detalhadas sobre primeiros socorros em casos de engasgo, com explicações específicas para diferentes faixas etárias.

“Também passei um pouco dos primeiros socorros em engasgo, do *ovasse,* o que se faz em lactentes, crianças e adultos.”

Ao avaliar o resultado do encontro, a técnica afirmou que o conteúdo foi aprofundado e bem recebido pelos participantes.

“O conteúdo foi muito relevante, bem orientado e detalhado para que todos possam aplicar em situações de risco e emergências e urgências".

A direção do hospital agradeceu a presença da palestrante e dos colaboradores e reforçou o compromisso com a promoção de um ambiente de trabalho mais seguro e acolhedor.

Pronto-Socorro de Piraju registrou 3.900 atendimentos em janeiro 2026

Hospital Informa

Valquíria Pacheco falou sobre NR-32, uso correto de EPIs e atendimento em casos de engasgo (OVACE) em lactentes, crianças e adultos.

A médica plantonista Dra. Paula Franco apresentou um balanço dos atendimentos realizados no mês de janeiro no Pronto-Socorro e no Hospital de Piraju. Os números mostram a movimentação intensa na unidade, que funciona 24 horas e atende pacientes do município e também da região.

No video divulgado nas redes sociais do Hospital a Dra. se apresenta e faz um relato dos atendimentos.

"Bom dia, eu sou a doutora Paula Franco, estou aqui no Pronto-Socorro para trazer para vocês o atendimento do mês de janeiro do Pronto-Socorro e do hospital."

Segundo a médica, somente

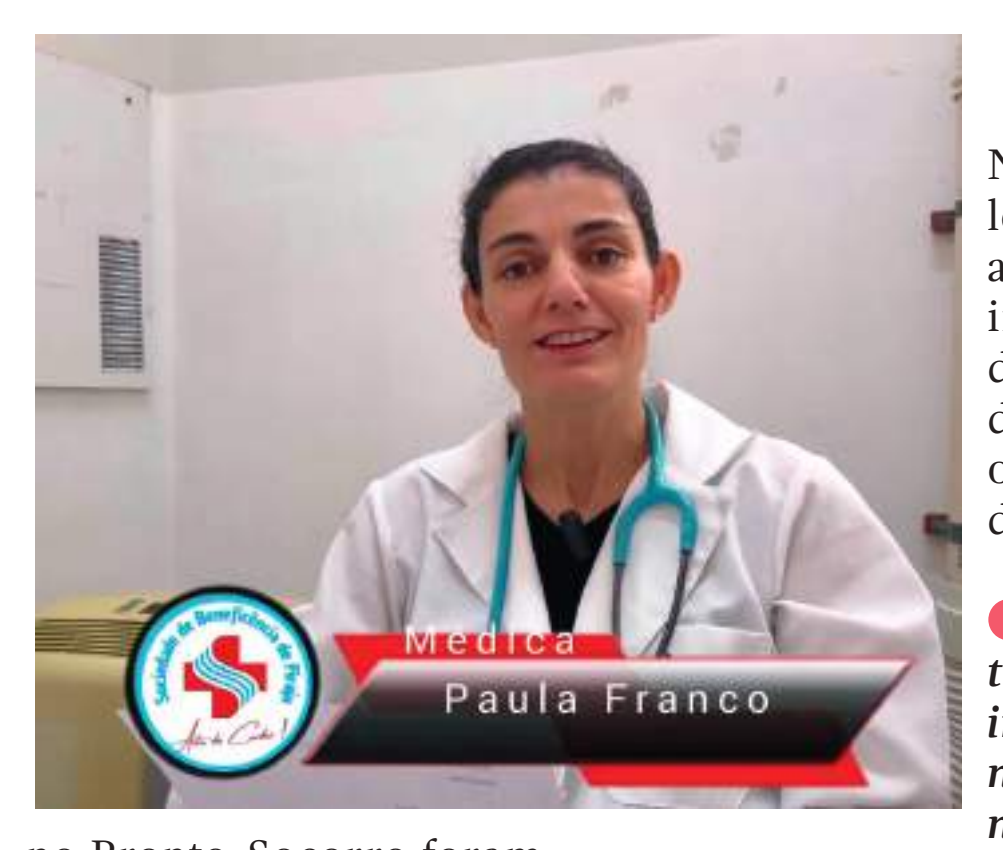

no Pronto-Socorro foram registrados 3.900 atendimentos ao longo do mês.

"No Pronto-Socorro nós tivemos 3.900 atendimentos, fizemos 135 eletros, 60 transferências."

A estrutura de emergência da unidade também foi utilizada em diversas situações que exigiram atendimento imediato.

"Vinte e sete pacientes fizeram uso da nossa sala de emergência, num total de 88 horas."

No hospital, o levantamento apontou 172 internações durante o período, distribuídas entre os diferentes setores da unidade.

"No hospital tivemos 172 internações, três na pediatria, nove no isolamento, 27 nos apartamentos, 33 na maternidade e 100 na Ala São José, que atende o SUS."

Ao final da apresentação dos dados, a médica destacou o compromisso da equipe em aprimorar continuamente o atendimento prestado à população.

"Reafirmar para vocês que nós estamos aqui cada dia 24 horas preparados e nos a adequando cada vez mais para atender melhor a comunidade."

COPOS DESCARTÁVEIS: CONSUMO CHEGA A MAIS DE 8 MIL POR ANO

O Hospital informa que, mensalmente, utiliza 8 caixas de copos descartáveis de 180 mL.

Cada caixa contém 25 pacotes, com 100 copos por embalagem, totalizando 20 mil copos ao mês.

Anualmente, isso representa um consumo de aproximadamente 240 mil copos, resultando em um gasto de aproximadamente R$ 8.350. Essa medida visa garantir a higiene e o conforto dos pacientes e visitantes.

HOSPITAL DE PIRAJU É CONTEMPLADO PELA 2ª VEZ EM PROJETO DE

Hospital Informa

Pela segunda vez, a unidade foi beneficiada com investimento da CPFL Energia e recebeu, nesta segunda-feira (02), novas placas de energia fotovoltaica.

A ampliação do sistema, iniciado em 2024, aumenta a capacidade de geração própria e contribui para a economia no consumo hospitalar.

POSTES PADRÃO CPFL
TEMOS CAMINHÃO MUCK
Postes padrão completos, dentro da norma CPFL, com dispositivo de proteção (DPS). Modelos **A2 a C6**.
Qualidade, segurança e *preços competitivos.*
PROERGE ENGENHARIA
PROERGE
Instalações e Eletrificações Ltda.
Desde 1989
Direção Engenheiro **Paulo Porto**
(14) 3351-1376
(14) 99783-1984
Rua Cel. Nhonhó Braga, 180 – Piraju/SP
paulproerge@terra.com.br
• Projetos elétricos
• Redes de alta e baixa tensão
• Postes padrão e medição agrupada
• Instalações industriais
• Manutenção e cabines de alta tensão
• Para-raios • Redes multiplex
• Transformadores Iluminação e projetos

PREFEITURA DA ESTÂNCIA TURÍSTICA DE PIRAJU

DIAS E LOCAIS DE COLETA DOS MATERIAIS INSERVÍVEIS: MADEIRA, GALHOS, MÓVEIS, ETC.

SEGUNDA-FEIRA

- Jurumirim
- Recanto dos Pássaros
- Doreto
- Ana Cristina
- JD Ana Cecília
- JD Ana Carolina
- Codespaulo
- JD Nenê Motta
- Res. Jose Laino
- Maria Gonçalves da Motta
- JD Ana Maria II
- JD Europa
- JD Cristal I
- JD Cristal II

TERÇA-FEIRA

- Centro (Completo)

QUARTA-FEIRA

- JD Ana Maria
- Vl Cantizani
- Vl Maria
- Vl Campos
- Vl Bergamo
- Vl do Tico
- Vl Diana
- Vl Diana
- Vl São Pedro
- JD Boa Vista
- Conj Res. Boa Vista
- Sombras do Paraíso

QUINTA-FEIRA

- Vl São José
- JD São Lourenço
- JD Meira
- Vl Maria
- Hungria
- Ana Carolina II
- Teto I e II
- Lot Alto da Bela Vista
- Conj Hab Ver Osvaldo Dearo Castilho
- Cooperativa de Habitação
- JD Coleste
- JD Flamboyant

SEXTA-FEIRA

- Monte Belo
- JD Tropical
- JD São Roque
- Pq Res Eldorado
- Morada do Sol
- Lot Casa de Pedra
- Pq Residencial Shangrila
- JD Pérola
- Vl Saens
- Vl São Roque
- Vl Paraiso
- Vl Tibiriçá
- Portal de Ilha
- JD das Figueiras
- Res Jardim Planalto
- Conj Hab Dr José Ribeiro
- Conj Hab Sergio Garcia
- Conj Hab Dr Ovidio Rodrigues Tucunduva

ATENÇÃO ENTULHO DE CONSTRUÇÃO CIVIL NÃO SERÁ RECOLHIDO.

PARA MANTER NOSSA CIDADE LIMPA E ORGANIZADA, COLOQUE SEUS MATERIAIS INSERVÍVEIS NA RUA APENAS UM DIA ANTES DA COLETA PROGRAMADA. JUNTOS, FAZEMOS A DIFERENÇA!

Ligue para 3305-9017 e informe que há material para coleta.

Escola de Lutas – Karatê inicia projeto social no CEAP voltado a crianças e jovens

Sensei Léia Teodoro inicia projeto voluntário de karatê no CEAP. Aulas de Karatê Daido Kaikan vão acolher crianças e jovens de Piraju de 10 a 17 anis. As atividades acontecem no Espaço do Ceap às quartas-feiras 17 e 18h15.

Foi inaugurado na tarde de sábado, 28, às 17 horas, no Centro Esportivo de Alta Performance Vereador Pedro Corona (CEAP), nas proximidades da FECAPI, o projeto social Escola de Lutas – Karatê / Daido Kaikan, conduzido pela sensei pirajuense Léia Teodoro. A iniciativa é realizada de forma voluntária em parceria com o Departamento Municipal de Esportes de Piraju e o projeto é apadrinhado pelo Insanos Moto Clube.

O projeto oferece aulas gratuitas de karatê voltadas a alunos de 10 a 17 anos. As atividades acontecerão às quartas-feiras, às 17 horas, no próprio espaço do CEAP.

A cerimônia de abertura contou com a presença do sensei Bruno Rocha e de caratecas da cidade de Sorocaba, que participaram do momento inicial das atividades. Também estiveram presentes o prefeito de Piraju, Carlinhos Pneus, o diretor municipal de Esportes, Luciano Sanches, o vereador Marilvio da Ambulância, o lutador de Muay Thai Luciano Lopes Boinha e a professora Gisele, além de integrantes do Insanos Moto Clube.

A proposta da Escola de Lutas é ampliar o acesso ao esporte e oferecer uma alternativa de formação para crianças e adolescentes do município.

A prática do karatê, além da atividade física, trabalha valores ligados à disciplina, ao respeito e ao autocontrole.

A organização do projeto destaca que o objetivo é utilizar o esporte como ferramenta de inclusão social, estimulando hábitos saudáveis e contribuindo para a formação dos jovens participantes.

As atividades acontecem no Espaço do Ceap às quartas-feiras às 17 e às 18h15.

O CEAP fica na Av. Vereador Eduardo Cassanho, 580 – Bairro Fecapi (ao lado da pista de skate).
A unidade é gerenciada pelo Departamento de Esportes e Lazer da Prefeitura de Piraju.

Operação “Chat Milionário” prende 3 pessoas investigadoas por golpe contra idoso em Taguaí

A Delegacia de Polícia de Taguaí deflagrou, na manhã desta terça-feira (03), a Operação “Chat Milionário”, resultado de meses de investigação que apuraram a prática de crimes de estelionato, associação criminosa, falsa identidade e corrupção de menores.
A ação contou com o apoio da DIG de Avaré, GOE, DEIC de Sorocaba e policiais civis das unidades de Fartura, Manduri e Itaí.

Durante a operação, foram cumpridos mandados de busca e apreensão em oito endereços localizados nos municípios de Taguaí e Sorocaba. Também foram executados três mandados de prisão preventiva expedidos pela Vara Regional das Garantias da 3ª Região Administrativa Judiciária de Bauru, no âmbito de inquérito policial que investiga o esquema criminoso.

As investigações tiveram início após o registro de ocorrência envolvendo um idoso de 79 anos, morador de Taguaí, que relatou estar sendo vítima de constantes pedidos de dinheiro feitos por duas irmãs, de 23 e 18 anos. Segundo apurado, o contato teve início pela internet e evoluiu para sucessivas transferências bancárias, todas realizadas via PIX.

De acordo com os elementos reunidos, o idoso era induzido a realizar depósitos sob justificativas falsas e dramáticas, envolvendo supostos acidentes, prisões e situações emergenciais. Ao longo do período investigado, os valores das transferências ultrapassaram a cifra de R$ 1 milhão.

No decorrer da apuração, também foi identificado o envolvimento de um homem de 29 anos, companheiro de uma das investigadas, apontado como integrante do grupo responsável pelas fraudes. O trio é investigado por atuar de forma organizada, com divisão de tarefas e utilização de identidades fictícias para enganar a vítima.

Na cidade de Tejupá, foram cumpridos dois mandados de prisão preventiva, sendo capturados o homem de 29 anos e a mulher de 23 anos. Ambos foram localizados em residência no distrito de Ribeirão Bonito. Após a captura, passaram por exame de corpo de delito e agora estão à disposição da Justiça.

A terceira investigada, de 18 anos, foi localizada no município de São Paulo. Contra ela também havia ordem judicial de prisão preventiva.

Durante o cumprimento dos mandados de busca e apreensão, foram apreendidos aparelhos celulares de diferentes marcas, além de um veículo automotor. Os dispositivos eletrônicos serão submetidos à perícia, com o objetivo de aprofundar a análise das comunicações e identificar eventuais outras vítimas.

A Polícia Civil destaca a importância da denúncia em casos semelhantes e orienta especialmente idosos e familiares a redobrarem a atenção em contatos virtuais que envolvam pedidos frequentes de dinheiro ou relatos de emergências. As investigações prosseguem para completo esclarecimento dos fatos e eventual responsabilização de todos os envolvidos.

STR
PIRAJU-SP

SINDICATO RURAL DE PIRAJU
1953

O Sindicato dos Trabalhadores Rurais de Piraju Juntamente com **Sindicato Rural Patronal** com base territorial: **Piraju, Óleo, Tejupă, Sarutáia e Timburi INFORMA:**

NOVO PISO SALARIAL

Referente a **01/02/2026 à 31/01/27** é de

R$1.941,00.

Para quem ganha **acima** do piso o **reajuste foi de 7%.**

Piso salarial do tratorista: R$2.300,00
Piso salarial de Operador de Măquina e Motorista:R$2.500,00

- Os trabalhadores dessas 3 funções (Tratorista, Operador de Măquina e Motorista) que ganham acima do piso salarial. **terão reajuste de 7%.**
- Foi **mantido o seguro de vida obrigatório** a todos os trabalhadores.
- Foi estabelecida **multa** no valor correspondente a **50% da última** remuneração em favor do trabalhador caso a rescisão nào seja **submetida à homologação** perante o **Sindicato** dos Trabalhadores Rurais-**Piraju.**
- A **homologação é obrigatória** para todos os trabalhadores que tenham trabalhado por **um ano ou mais.**

JUNTOS EM DEFESA DO TRABALHADOR RURAL!

VACINE-SE CONTRA A COVID-19

Ouv SUS 136
Ouvidoria-Geral do SUS
/minsaude
/ministeriodasaude
/MinSaudeBR

Vacinar é continuar cuidando.

A vacina contra a COVID-19 está disponível para os grupos especiais.

Procure a Unidade Básica de Saúde mais próxima **e mantenha sua vacinação em dia.**

Saiba mais em
gov.br/vacinacao

Vacina sempre Brasil

SUS 35 ANOS
MINISTÉRIO DA SAÚDE
GOVERNO DO BRASIL
DO LADO DO POVO BRASILEIRO

ESTÂNCIA TURÍSTICA DE PIRAJU

PIRAJU

Fina Stampa EDITORIA JORNAL DIGITAL & REDES SOCIAIS

Família comemora na represa em Avaré o aniversário de 88 anos de Maria Lúcia

Homenagem a Maria Lúcia Lopes Louzada

A família comemorou o aniversário de 88 anos de Maria Lúcia Lopes Louzada num rancho em Avaré a beira da represa, com muito sol, calor humano, lua cheia e muitos risos, com os filhos ,primos,netos,bisneta..... enfim tudo de melhor que ela merece.
Parabéns, mãe. A família comemorou o aniversário de 88 anos de Maria Lúcia Lopes Louzada num rancho em Avaré a beira da represa, com muito sol, calor humano, lua cheia e muitos risos, com os filhos ,primos,netos,bisneta.....enfim tudo de melhor que ela merece. Parabéns, mãe. você é o meu maior presente de Deus. Encontro todo o sentido da vida em você. Não existe mãe melhor nesse mundo capaz de dar tanto amor sem esperar nada em troca. A sua felicidade é a minha maior realização. Faço de tudo para te ver sempre mais feliz e em paz. Te amo, mamãe. Feliz aniversário!

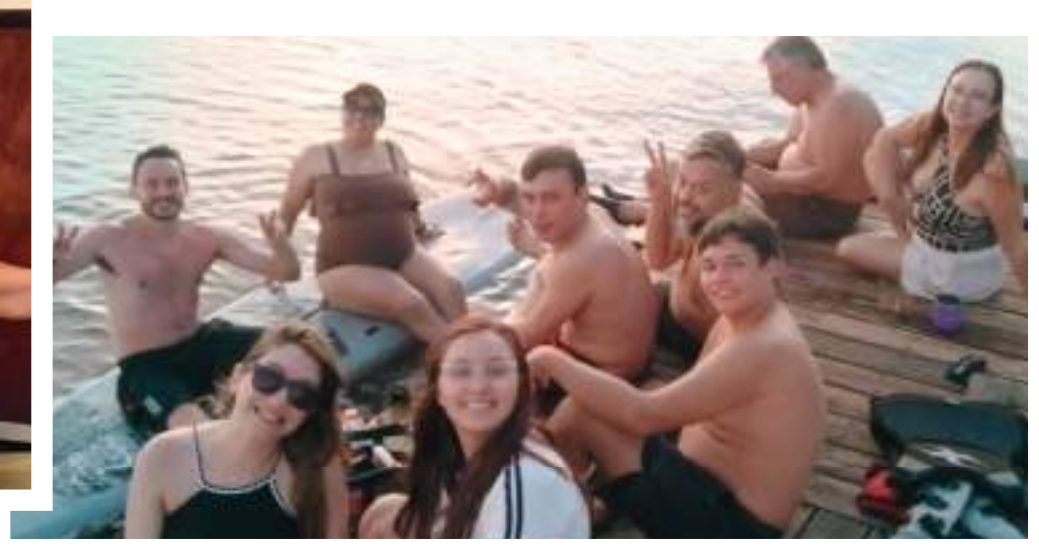

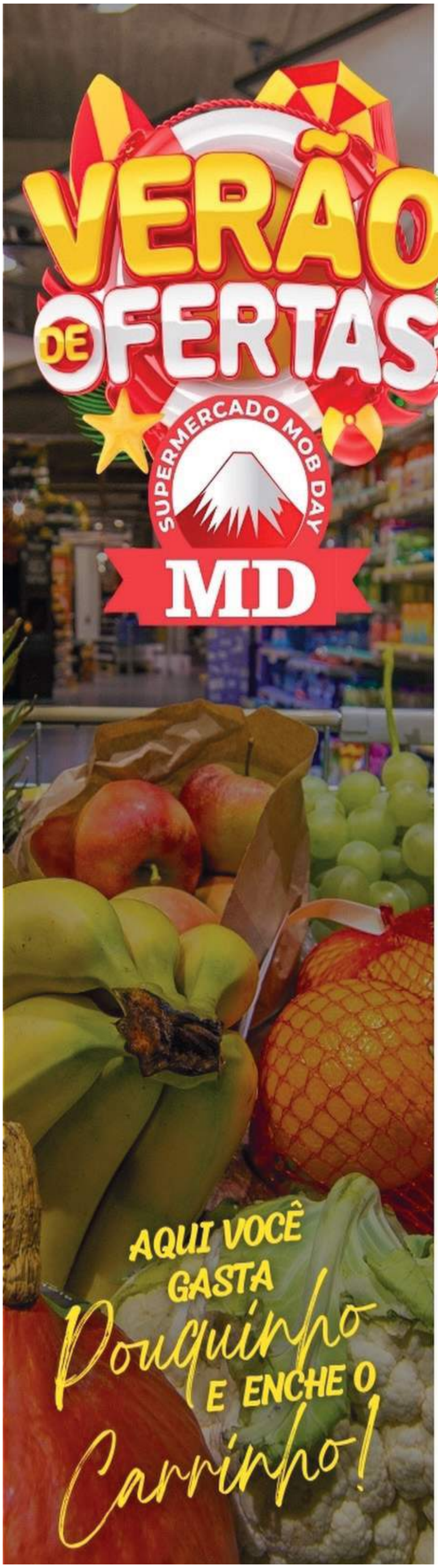
VERÃO
DE OFERTAS
SUPERMERCADO MOB DAY
MD
AQUI VOCÊ
GASTA
Pouquinho
E ENCHE O
Carrinho!