

folhadepiraju.com

Folha de Piraju

61 anos • desde 1965

Jornal , portal e redes sociais a serviço da região

Drogacentro
farmácia e manipulação

PIZZARIA TORRE DE PISA

ESTÂNCIA TURÍSTICA DE PIRAJU – 15 a 25 de novembro de 2026 · Nº 3.174– Edição digital

Diretor proprietário : José Elói Soares Caputo / **Editora e Jornalista responsável** Maria Ângela Ramos _ MTb 19.848

INSTAGRAM @folhadepiraju

TELEFONES
(14) 99862-8765
(14) 99666-1014

EMAIL
jornalfolhadepiraju@gmail.com
contato@folhadepiraju.com

+55 14 99807-0473 (novo)
+55 14 99666-1014
+55 14 99862-8765

FACEBOOK
fb.com/jornalfolhadepiraju

Folha Conexão Turismo





folhadepiraju.com

Folha de Piraju

61 anos • desde 1965

Jornal , portal e redes sociais a serviço da região

Drogacentro
farmácia e manipulação

PIZZARIA TORRE DE PISA

ESTÂNCIA TURÍSTICA DE PIRAJU – 15 a 25 de novembro de 2026 · Nº 3.174– Edição digital

Diretor proprietário : José Elói Soares Caputo / **Editora e Jornalista responsável** Maria Ângela Ramos _ MTb 19.848

INSTAGRAM
@folhadepiraju

TELEFONES
(14) 99862-8765
(14) 99666-1014

EMAIL
jornalfolhadepiraju@gmail.com
contato@folhadepiraju.com

+55 14 99807-0473 (novo)
+55 14 99666-1014
+55 14 99862-8765

FACEBOOK
fb.com/jornalfolhadepiraju

CARTÓRIO DE PIRAJU ORIENTA POPULAÇÃO SOBRE INTIMAÇÕES ELETRÔNICAS DE PROTESTO

Página A1



O titular do Cartório, Rafael Mercadante Junior

Cartório de Piraju orienta população sobre intimações eletrônicas de protesto

EDITORIA DE CIDADES

Rafael Mercadante Júnior explica o envio de intimações por qualquer meio eletrônico e apresenta os canais oficiais para conferência orientando credores sobre documentos que podem ser protestados

O titular do Tabelionato de Notas e Protesto de Títulos e Documentos de Piraju, Rafael Mercadante Júnior quer orientar a população de Piraju e dos municípios da Comarca sobre as intimações eletrônicas de protesto. Hoje elas podem ser feitas por WhatsApp, E-mail e também por SMS.

Rafael explicou "***que houve aumento na quantidade de protestos, inclusive de Certidões de Dívida Ativa encaminhadas pelas prefeituras de Piraju e região como forma de cobrança de créditos tributários, conforme determinações do STF e do CNJ. Com o crescimento da demanda e a autorização prevista nas normas do setor, o cartório passou a utilizar os meios eletrônicos para localizar e intimar os devedores***".

⚠️As comunicações podem ser enviadas por WhatsApp, e-mail, mensagem ou contato telefônico. Como muitas pessoas ainda estranham esse tipo de intimação e temem golpes, o tabelião orienta que a procedência seja conferida pelos canais oficiais.

⚠️O número utilizado pelo cartório para as intimações é o (14) 3351-4888.

⚠️Quem permanecer com dúvidas pode entrar em contato por esse telefone ou pelo telefone (14) 3351-1014, além de procurar pessoalmente o tabelionato em Piraju "***As pessoas, se receberem intimações do nosso número oficial, que é o 3351-4888, podem abrir a intimação. Não é golpe. Mas, se ainda assim tiverem dúvidas, podem consultar os canais oficiais ou vir até o cartório.***"

⚠️Caso a comunicação eletrônica não seja concluída, o procedimento passa para a intimação física, realizada por um funcionário do cartório. Quando não é possível localizar o destinatário por nenhum desses meios, a intimação pode ser publicada por edital.

O titular do Cartório Rafael Mercadante Junior também explicou "***que o credor pode encaminhar ao protesto documentos que comprovem uma dívida não paga. Entre os exemplos estão cheques, notas promissórias, contratos de locação, contratos de prestação de serviços, contratos de venda de bens e sentenças judiciais***".

E que "a apresentação do documento para protesto não gera pagamento antecipado para o credor. Os emolumentos são cobrados do devedor quando a obrigação é cumprida e o cancelamento do protesto é solicitado".

Ele recomenda que "as pessoas procurem orientação jurídica antes que o crédito prescreva. Ele também destacou a parceria entre advogados e a atividade extrajudicial".

Rafael é o titular do Tabelionato de Notas e Protesto de Títulos e Documentos de Piraju desde junho de 2013, e entre os principais serviços executados estão: lavratura de escrituras públicas de compra e venda, doações, inventários e partilhas; procurações públicas; realiza reconhecimento de firma por semelhança e autenticidade; autentica cópias de documentos; lavra testamentos públicos e atas notariais; protesta títulos e documentos de dívida (cheques, duplicatas, notas promissórias e contratos, como de locação, prestação de serviços, honorários advocatícios, etc.), emite certidões positivas e negativas de protesto, processa intimações, baixas e desistências.

⚠️Todos os atos seguem a tabela de emolumentos vigente no estado de SP e a normativa do Conselho Nacional de Justiça e da Corregedoria Geral da Justiça local. Para atendimento presencial ou outras informações o endereço do cartório é Av Domingos Teodoro Gallo, n.º 419 - CEP 18803-054, bairro Centro. Horário de atendimento: Segunda a Sexta: 09:00 às 16:00.

A temporada das piscinas já começou!

Receptivo Turístico AABB Piraju

RECEPTIVO TURÍSTICO AABB PIRAJU

De quarta a domingo,
das 9h às 19h



Piscina adulto e infantil

A piscina infantil é free!*

*Para crianças até 9 anos.

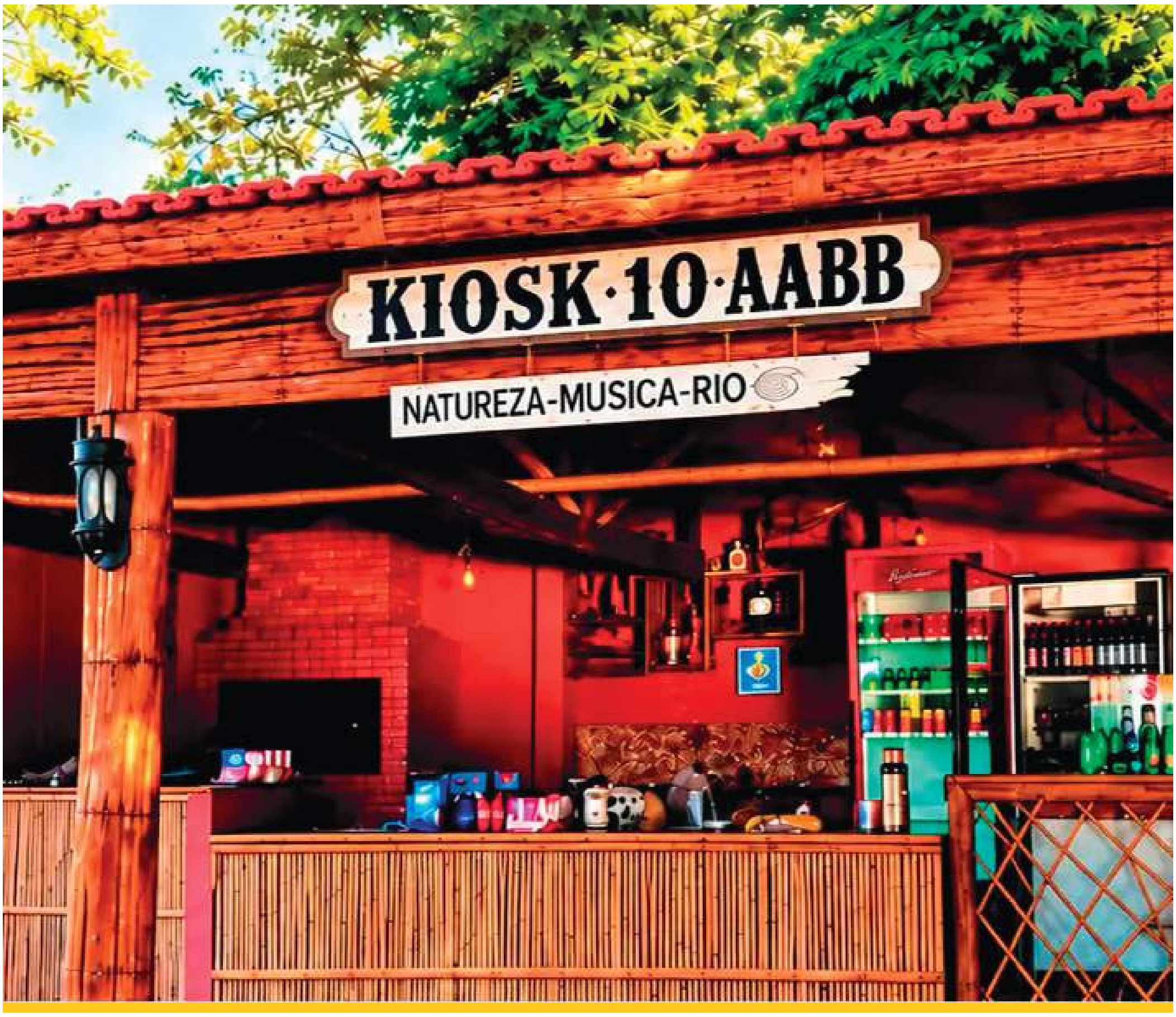

VENHA FAZER SUA

CONFRATERNIZAÇÃO

RECEPTIVO TURÍSTICO AABB PIRAJU

KIOSK 10

DA AABB PIRAJU

ALUGAMOS PARA FESTAS, EVENTOS, CONFRATERNIZAÇÕES E CAMPING

Amplo estacionamento • Kiosk privativo
Palco para shows • Em meio à natureza

INFORMAÇÕES E RESERVAS

(14) 99862-8765 • (14) 99865-5156


HOJE 25/11 ÀS 20H
APRESENTAÇÃO DUPLA
NO CORE'CULT
MARIA JOSÉ
&
PAULO SIMIÃO
CASIO
A NOSTALGIA DO
FLASHBACK
COM A TURMA DO PIRAFLASH
PIRAFLASH
TURMA DO PASSINHO DE PIRAJU



folhadepiraju.com

Folha de Piraju

61 anos • desde 1965

Drogacentro farmácia e manipulação

Jornal , portal e redes sociais a serviço da região

PIZZARIA TORRE DE PISA

ESTÂNCIA TURÍSTICA DE PIRAJU – 15 a 25 de novembro de 2026 · Nº 3.174– Edição digital

Diretor proprietário : José Elói Soares Caputo / **Editora e Jornalista responsável** Maria Ângela Ramos _ MTb 19.848

INSTAGRAM @folhadepiraju

TELEFONES (14) 99862-8765 (14) 99666-1014

EMAIL jornalfolhadepiraju@gmail.com contato@folhadepiraju.com

+55 14 99807-0473 (novo) +55 14 99666-1014 +55 14 99862-8765

FACEBOOK fb.com/jornalfolhadepiraju

Ilumina Piraju 2026

29/11 às 20h

Praça Ataliba Leonel

Inauguração das Luzes

Parada de Natal

Traga sua família e venha viver essa festa de luzes e alegria!

Patrocínio: enel Green Power

Realização: Prefeitura Municipal de Piraju · Sindicato Rural de Piraju

SUPERMERCADO MOB DAY MD

O Natal já chegou ao MOB DAY!

Panetones, colombas, bombons e pães deliciosos

Várias marcas e os da casa

E nosso irresistível pão de torresmo!

Cantizani e Tibiriçá



Luzes do Natal acendem no próximo dia 29 às 20 horas junto com a Matriz

Marque na agenda : Ilumina Piraju 2026 terá inauguração das luzes e Parada de Natal no domingo (29), às 20h, na Praça Ataliba Leonel.

A Praça Ataliba Leonel começou a receber a decoração de Natal de Piraju. A primeira etapa também inclui a instalação de arcos nas ruas do centro e iluminação especial na Igreja Matriz de São Sebastião. Na segunda etapa, a decoração chegará à ilha da avenida Dr. Gallo.

inauguração das luzes está marcada para o próximo domingo (29), às 20h, na Praça Ataliba Leonel. A programação da noite inclui a Parada de Natal.

O Ilumina Piraju 2026 é realizado pela Prefeitura Municipal de Piraju e pelo Sindicato Rural de Piraju, com patrocínio da Enel Green Power, conforme os créditos do cartaz.

Tudo vai começando com singeleza e seguindo a cada dia, ganhando formas e cores para surpreender a todos no dia 29 quando começa mais uma temporada de Natal.

Que as luzes também em Piraju signifiquem a pacífica espera, a reflexão e sobretudo iluminem os corações com mais delicadeza e solidariedade











Prefeito Carlinhos reúne diretores para alinhanhar fim de ano

O prefeito de Piraju, Carlinhos Pneus, reuniu diretores e servidores que representam os departamentos municipais para organizar os trabalhos de encerramento do ano.

O encontro foi conduzido pelo prefeito e pelo vice-prefeito e chefe de gabinete, Leonardo Tonon.
A reunião tratou da organização dos processos administrativos, do cumprimento das metas e da integração entre as equipes para melhorar o atendimento à população e a aplicação dos recursos públicos.

A prefeitura também anunciou que haverá uma novidade para os servidores.

Os detalhes e o cronograma serão divulgados nos canais oficiais do município.







AMVAPA DEFINE NOVA DIRETORIA PARA O BIÊNIO 2027-2028

O prefeito de Itaí, José Ramiro, foi reeleito presidente do Consórcio Intermunicipal do Alto Vale do Paranapanema (AMVAPA) dia 18 de novembro. O prefeito de Piraju foi eleito secretário do consórcio

REPORTAGEM LOCAL



O Consórcio Intermunicipal do Alto Vale do Paranapanema (AMVAPA) realizou, na quarta-feira, 18 de novembro, a Assembleia de Prefeitos que definiu a nova diretoria da entidade para o biênio 2027-2028. O prefeito de Itaí, José Ramiro, foi reeleito presidente do consórcio, dando continuidade ao trabalho desenvolvido em favor dos municípios da região.



A nova diretoria :
- Presidente: José Ramiro – Prefeito de Itaí
- Vice-presidente: Nicolas Basile – Prefeito de Angatuba
- Secretário: Carlinhos Pneus – Prefeito de Piraju
- Tesoureiro: Diego Batista – Prefeito de Coronel Macedo

A eleição do prefeito de Piraju, Carlinhos Pneus, para o cargo de secretário reforça a participação do município nas decisões e ações voltadas ao fortalecimento do alto vale do Paranapanema e dos municípios envolvidos.

A nova gestão terá como prioridades ampliar a integração entre os municípios, fortalecer parcerias, buscar novos investimentos e dar continuidade aos projetos de interesse regional.

A união dos prefeitos representa um importante passo para transformar demandas comuns em ações concretas, promovendo o desenvolvimento econômico e social e a melhoria da qualidade de vida da população.

O AMVAPA parabeniza os integrantes da diretoria eleita e deseja uma gestão marcada pelo diálogo, compromisso, união e importantes conquistas para toda a região.



Plano de Manejo da Floresta das Corredeiras recebe sugestões até janeiro

Moradores podem enviar propostas até 31 de janeiro de 2027. O conselho da unidade de conservação vai analisar as contribuições.

O conselho da Floresta Municipal das Corredeiras Clóvis Deléo, em Piraju, recebe até 31 de janeiro de 2027 sugestões da sociedade civil para o Plano de Manejo da unidade de conservação. As contribuições devem ser enviadas para

fmcclovisdeleo@gmail.com

A participação do público continua após a audiência realizada em 18 de novembro, quando o plano foi discutido com a população. Encerrado o prazo, os conselheiros vão analisar as propostas. As sugestões consideradas pertinentes poderão ser incorporadas ao documento.

O Plano de Manejo orienta a conservação e o uso da área. O envio de propostas por e-mail permite que moradores e entidades contribuam com a discussão, inclusive quem não pôde comparecer à audiência.









Após as 18h desta segunda-feira (23), um trecho da pista foi liberado no sentido Piraju–Manduri. Os veículos começaram a passar devagar, enquanto as equipes no local sinalizavam a via para dar passagem a quem aguardava no congestionamento havia mais de uma hora.

Estrada entre Piraju e Manduri tem liberação parcial após a chuva

Em vídeo divulgado na tarde de segunda-feira (23), equipes da Defesa Civil e do Departamento de Obras de Piraju informaram que a estrada que liga o município de Piraju a Manduri foi totalmente interditada após as fortes chuvas. A água e o barro cobriram a pista, e o bloqueio provocou um longo congestionamento só liberado após as 18 horas. A equipe citou a possibilidade de rompimento de um açude acima do trecho alagado. O temporal também causou problemas na zona rural de Piraju, com ocorrências relatadas nas regiões dos Góis e do Félix, além de quedas de árvores e de fiação elétrica no município. A prefeitura informou que as equipes seguiriam trabalhando durante a noite.





Liberado tráfego na Raposo Tavares 24 h após alagamentos

Via Raposo mobilizou 100 colaboradores e 30 máquinas e veículos, com atuação ininterrupta em diversas frentes de trabalho para restabelecer a circulação nos dois sentidos

A Via Raposo informa que o tráfego na Rodovia Raposo Tavares (SP-270), entre Itaí e Ipaussu, foi totalmente liberado nos dois sentidos. A normalização ocorre em menos de 24 horas após as interdições provocadas pelos alagamentos decorrentes das fortes chuvas que atingiram a região de Ipaussu no final da tarde de segunda-feira (23/11).

Desde o início das interdições, a Concessionária trabalhou de forma ininterrupta para restabelecer as condições de circulação e segurança da rodovia.
A operação mobilizou aproximadamente 100 colaboradores, distribuídos em diversas frentes de trabalho, e um total de 30 máquinas e veículos, que atuaram nos diferentes pontos da rodovia afetados pelas chuvas.



A agilidade na mobilização e na execução dos trabalhos permitiu a liberação do tráfego em ambos os sentidos em menos de um dia, minimizando os impactos aos motoristas que utilizam a rodovia. A Via Raposo reforça que suas equipes seguem monitorando as condições da rodovia e orienta os motoristas a manterem a atenção e respeitarem a sinalização ao trafegar pelo trecho.



Saiba sobre as chuvas
nas redes sociais da Folha de Piraju
facebook.com/jornalfolhadepiraju
instagram.com/folhadepiraju
folhadepiraju.com

IPTU 2026

EM DIA E PREMIADO



ÚLTIMA ETAPA

28 DE DEZEMBRO

20 PRÊMIOS DE R$ 1.000,00

Pague em dia e concorra!

Pague com cartão de crédito no site da Prefeitura

e parcele em até 12x

PREFEITURA DA ESTÂNCIA TURÍSTICA DE

PIRAJU

Folha Conexão Turismo






Drogacentro®
Farmácia e manipulação
HORA MALUCA
PREÇO ESPECIAL TEM HORA MARCADA!
DE 23 A 26 DE NOVEMBRO
2 VEZES AO DIA
MANHÃ
9h às 10h
TARDE
15h às 16h
Ofertas válidas somente para pedidos realizados nesses horários.
PEÇA EXCLUSIVAMENTE PELOS CANAIS:
Telefone: (14) 3352-6300
WhatsApp: (14) 99783-2068
Messenger do Facebook
Direct do Instagram
ATIVE SEU ALARME!


QUARTA
NA TORRE
Peça uma pizza
e ganhe mais uma
de brigadeiro*
PIZZARIA
TORRE
DE PISA
Aberto de quarta a segunda
(14) 3351-3504 | 3351-2684
WhatsApp: (14) 99706-0492
*Somente para pizzas fora da promoção

Folha Conexão Turismo





folhadepiraju.com

Folha de Piraju

61 anos • desde 1965

Jornal , portal e redes sociais a serviço da região

Drogacentro
farmácia e manipulação

PIZZARIA TORRE DE PISA

ESTÂNCIA TURÍSTICA DE PIRAJU – 15 a 25 de novembro de 2026 · Nº 3.174– Edição digital

Diretor proprietário : José Elói Soares Caputo / **Editora e Jornalista responsável** Maria Ângela Ramos _ MTb 19.848

INSTAGRAM
@folhadepiraju

TELEFONES
(14) 99862-8765
(14) 99666-1014

EMAIL
jornalfolhadepiraju@gmail.com
contato@folhadepiraju.com

+55 14 99807-0473 (novo)
+55 14 99666-1014
+55 14 99862-8765

FACEBOOK
fb.com/jornalfolhadepiraju



TIMBURI: OBRAS POR TODA PARTE

Conforto, segurança e acolhimento para a comunidade.

Páginas 2 a 10

Objetivo é atender a Timburi de hoje pensando na cidade do futuro



Timburi das obras

Oferecer conforto, segurança e acolhimento à população é o objetivo de cada ação do prefeito Cristiano Amorim e do vice- prefeito Luciano Giamarco. A cidade tornou-se um canteiro de obras com equipes por todo canto. Muitas dessas obras com recursos próprios.

REPORTAGEM ESPECIAL

Com equipes trabalhando ao mesmo tempo em diferentes pontos de Timburi, a gestão do prefeito Cristiano Amorim e de seu vice Luciano Giamarco constrói o que faz falta e recupera, restaura e transforma espaços que já são parte da rotina dos moradores e precisavam de um outro olhar.
E assim, entre a revitalização dos espaços que os moradores já frequentam e a construção do que a cidade precisa hoje, Timburi vai seguindo e se preparando como cidade e município para o futuro.

Canteiro de obras

Para quem espera o ônibus no conjunto habitacional, a mudança começa na Praça José Ignácio Ambiel, onde a Prefeitura de Timburi constrói um novo ponto.
No Complexo Esportivo Francisco Viana, estão em construção vestiários com banheiros. Ao mesmo tempo, outras equipes trabalham na revitalização do Estádio Municipal Lúcio Martins Esteves e na reforma do Centro de Convivência do Idoso (CCI).
Perto do Centro de Saúde, o trabalho começou nesta semana com a retirada de terra e a preparação do terreno para a instalação do sistema de drenagem. O serviço faz parte do projeto de uma avenida nas imediações da Escola Municipal de Educação Infantil (EMEI) e da unidade de saúde. A via terá estacionamento para facilitar o acesso das famílias à escola e de quem procura atendimento.

⚠️ O prefeito Cristiano Amorim destaca que as intervenções também contam com recursos próprios do município.

"***Estamos trabalhando em várias frentes, investindo em obras que atendam às necessidades da nossa população. Nosso compromisso é oferecer espaços públicos adequados, melhorar a infraestrutura da cidade e proporcionar mais qualidade de vida aos moradores. Timburi está se transformando em um verdadeiro canteiro de obras, fruto de planejamento, responsabilidade e muito trabalho***", disse.

O cuidado com os espaços que a cidade já usa– No Complexo Esportivo Francisco Viana, a prefeitura já recuperou as muretas, trocou a areia do campo e melhorou a iluminação. Na saúde, o prédio da Estratégia Saúde da Família (ESF) passou por recuperação e adequações para atender os moradores dos conjuntos habitacionais.
Em outros pontos de Timburi, a prefeitura começou a preparar o solo para construir novos pontos de ônibus, com o objetivo de dar mais conforto e proteção a quem espera pelo transporte.

⚠️ Segundo o secretário municipal de Obras, Alessandro Gonçalves, a implantação do serviço de raio-X e a pavimentação de vias urbanas estão entre as próximas intervenções previstas. Parte dos projetos está em fase de licitação.

"***Temos várias equipes trabalhando simultaneamente em diferentes pontos da cidade. Além dos serviços que já estão sendo executados, estamos preparando novas obras que contribuirão para melhorar a infraestrutura do município.***
A orientação do prefeito é dar andamento aos projetos e garantir que os investimentos resultem em benefícios concretos para a população", completou o diretor Alessandro.

O Estádio Municipal Lúcio Martins Esteves já teve a iluminação e os alambrados substituídos.

Entre as próximas etapas anunciadas pelo prefeito Cristiano Amorim troca dos muros e a construção da cabine para a arbitragem e a transmissão das partidas.













O novo ponto de ônibus do Nosso Teto na Praça José Ignácio Ambiel, perto do supermercado do Bil, terá banheiros masculino e feminino com acessibilidade. Ali esperam estudantes, passageiros do ônibus para Piraju e usuários da van municipal, além de moradores que embarcam nas ambulâncias pela manhã. Os trabalhos avançam nos dias de estiagem, após atraso provocado pelas chuvas.



Mais dois pontos– Além desse, mais dois pontos serão remodelados, um deles construído, ambos também com cobertura para sol e chuva, que vão abrigar quem espera pelo transporte. Entre os usuários estão crianças das EMEI e jovens que estudam fora da cidade.
O que vai ficar na altura da Escola Padre Bento está sendo construído (foto maior embaixo).Alunos da cidade e da zona rural que usam o transporte nas imediações recebem mais conforto e segurança.
O ponto antigo era pequeno e apresentava limitações de altura e acessibilidade. O pedreiro Ademir será um dos atuantes nas obras (foto ao lado).



O serviço da retirada de terra e a preparação do terreno para a instalação do sistema de drenagem faz parte do projeto da nova e ampla avenida nas imediações da Escola Municipal de Educação Infantil (EMEI) e do Posto de Saúde. A Prefeitura de Timburi prepara o terreno para essa via que terá mão dupla Também será ampliado o estacionamento do Centro de Saúde. O projeto inclui drenagem e pavimentação. O movimento de veículos é maior pela manhã. A nova avenida vai ajudar no fluxo mais seguro do transporte escolar, professores e funcionários da EMEI e dos funcionários da unidade de saúde.




Novo estacionamento



Área da nova avenida



Obras da nova avenida seguem




Antes da reforma


Depois da reforma



Antiga pré-escola dá lugar a uma nova e necessária Unidade de Saúde

O prédio da antiga pré-escola de Timburi estava deteriorado e sem uso. Após a reforma, passou a abrigar uma unidade da Estratégia Saúde da Família (ESF), preparada para atender principalmente os moradores dos conjuntos habitacionais. O imóvel conta com sala de odontologia e recebeu melhorias no piso, nas instalações hidráulicas e na iluminação. A obra também recuperou uma laje que, de acordo com Cristiano Amorim, corria risco de cair.



Salas da antiga pré-escola recontruídas, reformadas e transformadas no novo ESF que vai atender os conjuntos habitacionais da cidade









Complexo esportivo recebe areia branca e recupera campo society

No Complexo Esportivo Francisco Viana, a areia branca substituiu o saibro. A mureta foi recuperada e as redes estão sendo trocadas. A quadra poliesportiva recebeu pintura, enquanto o campo society passou por manutenção do gramado sintético e recebeu melhorias na iluminação e nas telas de proteção. A prefeitura também prevê instalar um portão para evitar a entrada de cães na área de areia.









Revitalização e construção– No Complexo Esportivo Francisco Viana, a areia branca substituiu o saibro. A mureta foi recuperada e as redes estão sendo trocadas e o alambrado ganhou mais altura. A quadra poliesportiva recebeu pintura, enquanto o campo society passou por manutenção do gramado sintético e recebeu melhorias na iluminação e nas telas de proteção. A Prefeitura também prevê instalar um portão para evitar a entrada de cães ou animais na área de areia. Até nisso foi pensado



Complexo Esportivo Francisco Viana nessa área deve ganhar uma árquibancada relata o prefeito Cristiano Amorim





Grama sintética precisou ser trocada e restaurada em vários pontos



Complexo terá vestiário e banheiros acessíveis. Morador disse que vai acabar a onda do pessoal usar seu muro como banheiro como acontece há vários anos



Antes



Depois



MELHORIAS NO CCI



CONCLUSÃO DA REFORMA DO CENTRO DA ASSISTÊNCIA SOCIAL

BLACK NOVEMBER

SUPERVALORIZAÇÃO DO USADO

ATÉ FIPE NA TROCA

IPVA E/OU EMPLACAMENTO POR NOSSA CONTA

TANQUE CHEIO

END: RUA CONSTANTINO LEMAN, 30 - PIRAJU/SP
TELEFONE: (14) 3305-9200

PROESTE

Consulte condições nas concessionárias Proeste Chevrolet. Promoção válida para emplacamentos até 27/11/2026. Imagem meramente ilustrativa.

Folha Conexão Black Mob Day Supermercados



Folha de Piraju

PUBLICAÇÕES OFICIAIS

Atas, editais, avisos, recomendações, comunicados e outros atos oficiais



Publicação no site, no jornal e nas redes sociais

folhadepiraju.com

(14) 99862-8765

(14) 99666-1014

TRIBUNAL DE JUSTIÇA DO ESTADO DE SÃO PAULO

SEÇÃO DE ADMINISTRAÇÃO GERAL E CORREGEDORIA PERMANENTE DA COMARCA DE PIRAJU
FÓRUM DR. SIMÃO EUGÊNIO DE OLIVEIRA LIMA – PRAÇA JOAQUIM ARRUDA, Nº 126 – CEP 18800-049
TEL. (14) 3351-2896 – E-MAIL: pirajuadm@tjsp.jus.br

- E D I T A L – 1º ADITAMENTO

O DOUTOR **TADEU TRANCOSO DE SOUZA**, MM. JUIZ DE DIREITO DESIGNADO PARA A 2ª VARA DA COMARCA DE PIRAJU e JUIZ DIRETOR DO FÓRUM DE PIRAJU – ESTADO DE SÃO PAULO E CORREGEDOR PERMANENTE DAS UNIDADES ABAIXO MENCIONADAS, NO USO DAS ATRIBUIÇÕES QUE LHES SÃO CONFERIDAS POR LEI, ETC.

FAZ SABER aos que o presente edital virem ou dele conhecimento tiverem, que designou a CORREIÇÃO GERAL ORDINÁRIA, nesta Comarca de Piraju, com inicio no **dia 09 de dezembro de 2026**, conforme o seguinte programa, sujeito a alterações:

DIA	HORÁRIO	LOCAL
09 / 12 4ª feira	09h00	Ação Social e Oficial de Registro Civil das Pessoas Naturais e Tabelionato de Notas do Município de Óleo
	10h30	CRAS e Oficial de Registro Civil das Pessoas Naturais e Tabelionato de Notas do Município de Oficial de Manduri
	13h00	CEJUSC
	13h30	Seção de Administração
	14h00	Seção de Distribuição Judicial
	14h30	Setor Técnico
	15h00	2º Ofício Judicial Cumulativo
11 / 12 6ª feira	11:00	SAICA e CREAS do Município de Piraju
	13:30	Ação Social de Timburi
	13h40	Oficial de Registro Civil das Pessoas Naturais e Tabelionato de Notas do Município de Timburi
	15h00	Ação Social e SAICA de Sarutaiá
	15h30	Oficial de Registro Civil das Pessoas Naturais e Tabelionato de Notas do Município de Sarutaiá
16 / 12 4ª feira	13h30	Ação Social e SAICA de Tejupá
	14h	Oficial de Registro Civil das Pessoas Naturais e Tabelionato de Notas do Município de Tejupá

Fica dispensada a audiência de instalação dos trabalhos correcionais, sem prejuízo da apresentação dos títulos e portarias de nomeação de Serventuários da Justiça, Escreventes, Oficiais de Justiça e demais servidores sujeitos à Correição.

Durante a Correição qualquer interessado poderá formular, verbalmente ou por escrito, reclamações que tiver, a respeito dos funcionários ou serventuários, bem como dos serviços judiciais e extrajudiciais.

Oficie-se à Ordem dos Advogados do Brasil, Seção de São Paulo, Subseção de Piraju, solicitando a indicação de um representante para acompanhar os trabalhos correcionais relativos tão-somente ao 2º Ofício Judicial, nos termos do art. 108 da Constituição do Estado de São Paulo.

Dê-se conhecimento aos interessados por ofício, com cópia do Edital, consignando-se a necessidade de sua afixação nos locais destinados ao público, nas respectivas unidades sujeitas a esta Corregedoria Permanente.

Afixe-se uma via, certificando-se.

Publique-se e intime-se.

Dado e passado nesta cidade e Comarca de Piraju, Estado de São Paulo, aos 06 de novembro de 2026. Eu, ___ (Ida Aparecida Zamproni), Chefe de Seção Judiciário, matrícula nº 816742, conferi e subscrevi.

DR. TADEU TRANCOSO DE SOUZA
Juiz de Direito

TRIBUNAL DE JUSTIÇA DO ESTADO DE SÃO PAULO

SEÇÃO DE ADMINISTRAÇÃO GERAL E CORREGEDORIA PERMANENTE DA COMARCA DE PIRAJU
FÓRUM DR. SIMÃO EUGÊNIO DE OLIVEIRA LIMA – PRAÇA JOAQUIM ARRUDA, Nº 126 – CEP 18800-049
TEL. (14) 3351-2896 – E-MAIL: pirajuadm@tjsp.jus.br

- E D I T A L – 1º ADITAMENTO

O DOUTOR **TADEU TRANCOSO DE SOUZA**, MM. JUIZ DE DIREITO DESIGNADO PARA A 2ª VARA DA COMARCA DE PIRAJU e JUIZ DIRETOR DO FÓRUM DE PIRAJU – ESTADO DE SÃO PAULO E CORREGEDOR PERMANENTE DAS UNIDADES ABAIXO MENCIONADAS, NO USO DAS ATRIBUIÇÕES QUE LHES SÃO CONFERIDAS POR LEI, ETC.

FAZ SABER aos que o presente edital virem ou dele conhecimento tiverem, que designou a CORREIÇÃO GERAL ORDINÁRIA, nesta Comarca de Piraju, com início no **dia 09 de dezembro de 2026**, conforme o seguinte programa, sujeito a alterações:

DIA	HORÁRIO	LOCAL
09 / 12 4ª feira	09h00	Ação Social e Oficial de Registro Civil das Pessoas Naturais e Tabelionato de Notas do Município de Óleo
	10h30	CRAS e Oficial de Registro Civil das Pessoas Naturais e Tabelionato de Notas do Município de Oficial de Manduri
	13h00	CEJUSC
	13h30	Seção de Administração
	14h00	Seção de Distribuição Judicial
	14h30	Setor Técnico
	15h00	2º Ofício Judicial Cumulativo
11 / 12 6ª feira	11:00	SAICA e CREAS do Município de Piraju
	13:30	Ação Social de Timburi
	13h40	Oficial de Registro Civil das Pessoas Naturais e Tabelionato de Notas do Município de Timburi
	15h00	Ação Social e SAICA de Sarutaiá
	15h30	Oficial de Registro Civil das Pessoas Naturais e Tabelionato de Notas do Município de Sarutaiá
16 / 12 4ª feira	13h30	Ação Social e SAICA de Tejupá
	14h	Oficial de Registro Civil das Pessoas Naturais e Tabelionato de Notas do Município de Tejupá

Fica dispensada a audiência de instalação dos trabalhos correcionais, sem prejuízo da apresentação dos títulos e portarias de nomeação de Serventuários da Justiça, Escreventes, Oficiais de Justiça e demais servidores sujeitos à Correição.

Durante a Correição qualquer interessado poderá formular, verbalmente ou por escrito, reclamações que tiver, a respeito dos funcionários ou serventuários, bem como dos serviços judiciais e extrajudiciais.

Oficie-se à Ordem dos Advogados do Brasil, Seção de São Paulo, Subseção de Piraju, solicitando a indicação de um representante para acompanhar os trabalhos correcionais relativos tão-somente ao 2º Ofício Judicial, nos termos do art. 108 da Constituição do Estado de São Paulo.

Dê-se conhecimento aos interessados por ofício, com cópia do Edital, consignando-se a necessidade de sua afixação nos locais destinados ao público, nas respectivas unidades sujeitas a esta Corregedoria Permanente.

Afixe-se uma via, certificando-se.

Publique-se e intime-se.

Dado e passado nesta cidade e Comarca de Piraju, Estado de São Paulo, aos 06 de novembro de 2026. Eu, __ (Ida Aparecida Zamproni), Chefe de Seção Judiciário, matrícula nº 816742, conferi e subscrevi.

DR. TADEU TRANCOSO DE SOUZA
Juiz de Direito

AMPESP
Associação dos Moradores do Portal Ecológico do Salto do Paranapanema
Rod. Raposo Tavares, Km 320
Piraju-SP

AMPESP

ASSOCIAÇÃO DOS MORADORES DO LOTEAMENTO "PORTAL ECOLÓGICO DO SALTO DO PARANAPANEMA"
Rodovia Raposo Tavares, km 320
CEP: 18802-230 – Piraju/SP

E D I T A L

ASSEMBLEIA GERAL ORDINÁRIA
A DIRETORIA DA "AMPESP"

Convoca seus associados para a Assembleia Geral Ordinária, a realizar-se no **ESPAÇO SOCIAL** AO LADO DA QUADRA DE ESPORTES na sede da AMPESP, no dia 04 de dezembro de 2026 (Sexta Feira), às 19:00 horas, em primeira convocação com a maioria dos Associados ou em segunda convocação às 19:30 horas com qualquer número de sócios presentes, com a seguinte ordem do dia:

- Eleição da Diretoria e Conselho Fiscal para o biênio 2027/2028.

Eventuais chapas concorrentes deverão ser apresentadas de forma completa na sede da AMPESP até as 17:00hs do dia 01/12/2026 para o devido registro.

Encontra-se a disposição dos interessados, na sede da AMPESP, O Regulamento do Processo Eleitoral de acordo com o Estatuto Social.

Piraju, 10 de novembro de 2026.

Débora Xavier da Silveira Benito de Lima - PRESIDENTE

ACIP
Associação Comercial e Industrial de Piraju

- Serviços de Scaner e E-mail
- SEBRAE AQUI
- Xerox e Encadernação
- Plastificação de Documentos
- Cursos e Consultorias
- Certificação Digital
- Convênio DEMAX Med. Diagnóstica
- Convênio UNIMED
- Convênio ERGOVIDA
- Convênio CED NET

EDITAL DE CONVOCAÇÃO

ASSEMBLÉIA GERAL ORDINÁRIA

Pelo presente Edital ficam convocados todos os associados da entidade, para participarem da Assembléia Geral Ordinária, a realizar-se, na sede da entidade, na Rua 13 de Maio no. 500, no dia 11 de Dezembro de 2026, às 08:30 horas, em primeira convocação, com a presença mínima da décima parte dos associados e em segunda convocação, meia hora depois com qualquer número de associados presentes, que estiverem no pleno gozo de seus direitos estatutários, desde que admitidos no quadro social há mais de 180 (cento e oitenta) dias, para tratar da seguinte ordem do dia:

A) Eleição para renovação da Diretoria, do Conselho Deliberativo e do Conselho Fiscal.

Não havendo na hora acima indicada número legal de associados presentes, realizar-se-á no mesmo dia e local, após meia hora, com qualquer número de associados presentes.

Encontra-se a disposição dos interessados na sede da entidade a regulamentação do processo eleitoral, sendo que o registro de chapas será recebido até às 08:30 horas do dia 07/12/2026.

PIRAJU, (SP) 10 DE NOVEMBRO DE 2026.

KÁTIA DAS CHAGAS PORTELLI
Presidente

Rua 13 de Maio, 500 - Fone/Fax: (14) 3351-1846 - e-mail: acipiraju@uol.com.br - CEP 18.800-001 - PIRAJU/SP

Folha de Piraju

GUIA DE SAÚDE DA FOLHA



Fale com a gente e anuncie

Divulgue suas ações e serviços
no jornal, no site e nas redes sociais da Folha.

Facebook
fb.com/jornalfolhadepiraju
Mais de 21 mil seguidores

Instagram
@folhadepiraju
13.500 seguidores

folhadepiraju.com

(14) 99862-8765
(14) 99666-1014

SDL
SERVIÇO DE DIAGNÓSTICO POR IMAGEM
Serviço de Diagnóstico por Imagem

Seus exames em um só lugar.



Ressonância Magnética de alto campo 1,5 Tesla
Já disponível

Radiografia Digital (DR) e Radiografia contrastada
Ultrassonografia digital de alta resolução geral e obstétrica
Tomografia computadorizada multislice de 32 canais
Densitometria Óssea
Mamografia Digital
Ecocardiograma

Agende seu exame

Consulte os convênios pelo WhatsApp.
WhatsApp: (14) 99726-1150
Telefone: (14) 3373-2086

Rua Quintino Bocaiúva, 352 – Centro
Anexo à Santa Casa de Santa Cruz do Rio Pardo – SP
www.sdiradiologia.com.br

Resp. Técnico: Dr. Bruno Luis Oliveira | CRM/SP 151038 | RQE 142483

Dr. Felipe orienta população sobre vacinação contra a Covid-19

Médico da unidade ESF Rural de Piraju pede que crianças pequenas, gestantes, idosos e pessoas com baixa imunidade confiram a caderneta de vacinação e orienta quem apresenta sintomas a procurar atendimento

O médico Felipe, do Posto Rural, convidou a população a procurar a unidade para conferir a situação vacinal contra a covid-19. Em vídeo, ele destacou o risco de agravamento da doença em crianças pequenas, gestantes, idosos e pessoas imunodeprimidas e pediu atenção a sintomas como tosse, febre e dor de garganta.

“Eu queria fazer um convite a todos da população para vir fazer a campanha de vacinação da covid aqui com a gente”, disse o médico. Ele orientou os moradores dos grupos prioritários a procurar o posto para verificar se há doses pendentes.

A vacinação contra a covid-19 faz parte do Calendário Nacional de Vacinação para crianças de 6 meses a menores de 5 anos, gestantes



e pessoas a partir de 60 anos. O Ministério da Saúde também prevê doses para grupos especiais, entre eles pessoas imunocomprometidas. Para a população geral de 5 a 59 anos, a vacina é indicada a quem ainda não recebeu nenhuma dose. A orientação é levar a caderneta à unidade de saúde para conferir o esquema indicado em cada caso.

Sintomas e atendimento

Entre os sintomas citados pelo médico estão tosse, dor de garganta, coriza, febre, cansaço e dores no corpo. Ele também mencionou que algumas pessoas podem apresentar dor de cabeça, diarreia e perda do apetite ou do olfato.

Felipe orientou quem apresenta sintomas a procurar uma unidade básica de saúde e informou que o Posto Rural está à disposição para fazer testes rápidos. “A gente vai ficar aqui à disposição para fazer os testes de triagem, os testes rápidos”, explicou.

O médico também recomendou lavar as mãos, usar álcool em gel e máscara, além de evitar o contato com outras pessoas em caso de teste positivo. O Ministério da Saúde recomenda o uso de máscara para pessoas com sintomas gripais ou diagnóstico de covid-19 e orienta idosos e pessoas imunocomprometidas a procurar atendimento assim que surgirem os sintomas.

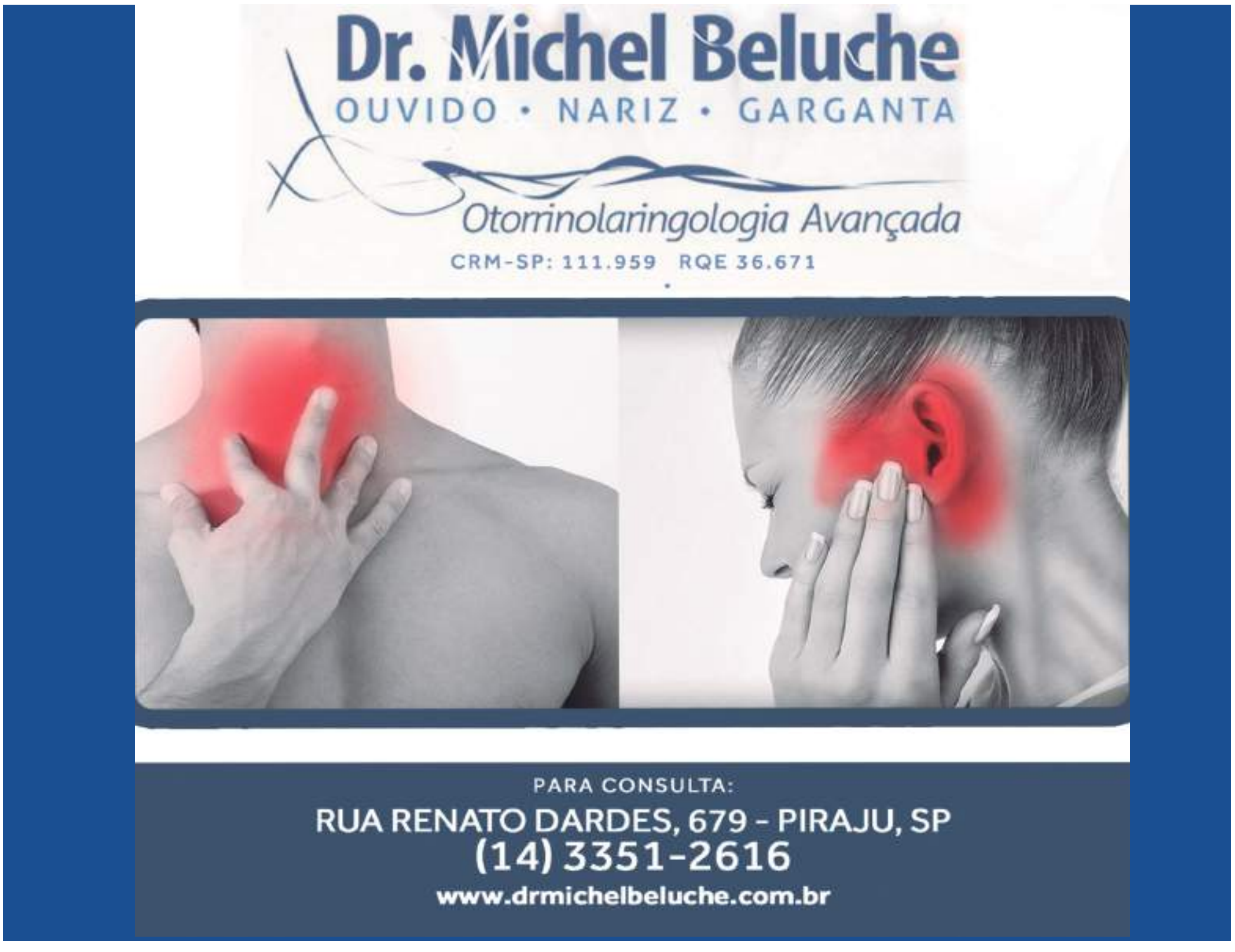

DENGUE

A LUTA É DE TODOS!

FAÇA SUA PARTE E PROTEJA SUA FAMÍLIA E SUA CIDADE.



ELIMINE OS CRIADOUROS!

Água parada é o berçário do mosquito.
Fique atento a:



CAIXAS D'ÁGUA TAMPADAS



PRATINHOS DE VASOS DE PLANTAS



PNEUS SEM USO



CALHAS LIMPAS



GARRAFAS VIRADAS



LIXO EM SACOS FECHADOS

OS PRINCIPAIS SINTOMAS DA DENGUE SÃO:

- ✔ Febre alta
- ✔ Dor de cabeça
- ✔ Dor no corpo e nas articulações
- ✔ Manchas vermelhas na pele
- ✔ Náuseas e vômitos

SINTOMAS? NÃO SE AUTOMEDIQUE!

Procure imediatamente a Unidade de Saúde mais próxima.

PREVENIR É A MELHOR PROTEÇÃO!

JUNTOS PODEMOS VENCER A DENGUE!

CUIDAR DA NOSSA CASA É CUIDAR DA NOSSA CIDADE E DA NOSSA GENTE.



PREFEITURA DA ESTÂNCIA TURÍSTICA DE PIRAJU

DEPARTAMENTO MUNICIPAL DE SAÚDE DE PIRAJU

EM CASO DE DÚVIDAS OU DENÚNCIAS:

(14) 3351-1853

PREFEITURA DE
TIMBURI



TIMBURI
UNIDA CONTRA A
DENGUE!



PROTEJA SUA FAMÍLIA.
ELIMINE FOCOS DO MOSQUITO.

- NÃO DEIXE ÁGUA PARADA
- TAMPE BEM CAIXAS D'ÁGUA
- DESCARTE O LIXO CORRETAMENTE
- LIMPE CALHAS E RALOS REGULARMENTE

DENGUE, ZIKA E CHIKUNGUNYA PODEM MATAR!

FAÇA SUA PARTE.
O COMBATE É DE TODOS NÓS!

RECEBA BEM OS AGENTES DE SAÚDE E ENDEMIAS E, EM CASO DE SINTOMAS, PROCURE UMA UNIDADE DE SAÚDE.

OUVIDORIA SUS
136

SUS Sistema Único de Saúde

SECRETARIA MUNICIPAL
DE SAÚDE

GOVERNO DO BRASIL
DO LADO DO POVO BRASILEIRO

PREFEITURA DE
TIMBURI

SECRETARIA MUNICIPAL
DE SAÚDE

SIGA NOSSO INSTAGRAM
@timburisaude

CARDIOLOGISTA
Dr. Roberto Rizzo Sampaio
CRM 75.632
- Clínica Geral
- Cardiologia
- Eletrocardiograma
- Laudos
- Pré Operatórios
3351- 1790 / 3351 1482
Policlínica Piraju - R Esteves Kristensen, 95 - Centro - Piraju, SP



Drogacentro®
Farmácia e manipulação

Drogacentro®
Farmácia e manipulação

Novidade!!!!

Agora você cliente Drogacentro pode realizar seus pedidos também pelo **Direct do Instagram** ou pelo **Mensager do Facebook.**

Direct do Instagram

Mensager do Facebook

Isso mesmo!

Não precisa mais sair da sua rede social favorita para realizar seus pedidos!

*É a Drogacentro **inovando sempre** para facilitar cada vez mais a vida dos nossos **clientes!***

@drogacentropirajuoficial,...





DIA MUNDIAL DO DIABETES

Drogacentro reuniu dezenas de pessoas na manhã saúde incentivando a prevenção

Mantendo uma história de conscientização ao Dia Mundial do Diabetes, a Drogacentro promoveu mais uma edição da Manhã da Saúde, evento gratuito que aconteceu dia 14 de novembro voltado à conscientização, à prevenção e ao cuidado com a comunidade. A iniciativa atraiu dezenas de pessoas de Piraju e região que aproveitaram a oportunidade para realizar exames preventivos, tirar dúvidas com profissionais de saúde e participar de um café da manhã preparado para receber o público. Foram mais de 150 atendimentos.

Durante a programação, os participantes tiveram acesso a testes gratuitos de glicemia capilar e orientação farmacêutica individualizada. O foco da ação foi alertar sobre os fatores de risco do diabetes, incentivar hábitos mais saudáveis e destacar a importância do diagnóstico precoce e do monitoramento regular dos níveis de açúcar no sangue.

⚠️⚠️Além das edições especiais da Manhã da Saúde, a Drogacentro oferece testes gratuitos de glicemia todas as quartas-feiras, no período da manhã. O serviço facilita o acompanhamento regular de quem precisa monitorar a glicemia. Para a farmacêutica Paula Cury, a participação das pessoas de diversos bairros da cidade reforça a confiança na Drogacentro como um espaço de promoção da qualidade de vida.

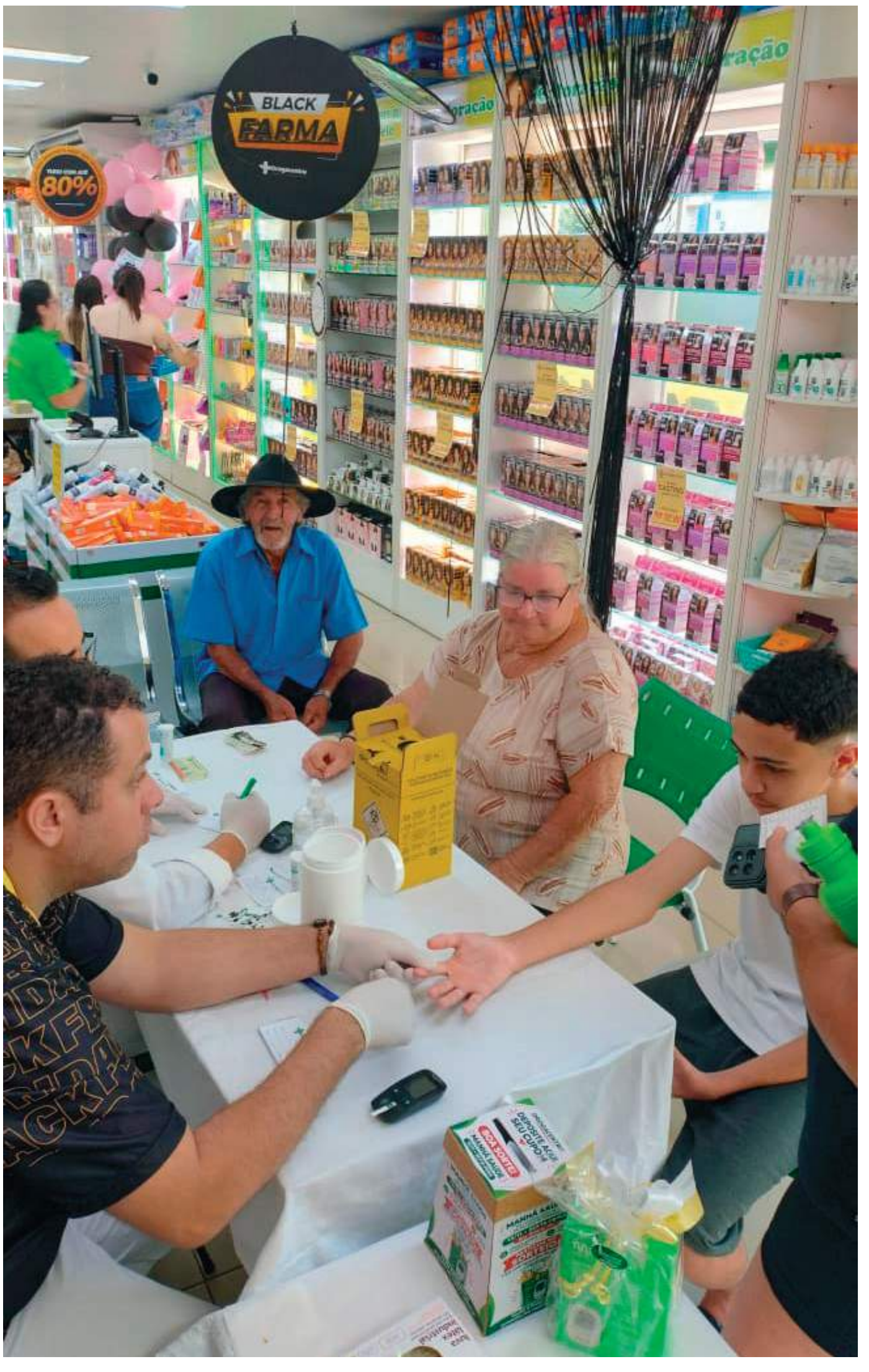



































Hélcio - ganhador do aparelho glicemia da manhã Saúde




MGM
Drogacentro
TalusCare
ESPECIAIS

AASP
ASSOCIAÇÃO AMIGOS DA SAÚDE DE PIRAJU



JUNTOS PELA SAÚDE DE PIRAJU E REGIÃO

A AASP sempre ao seu lado.

Seja sócio da AASP.
Seu apoio fortalece quem cuida.

VANTAGENS DO ASSOCIADO

- Condições especiais em consultas e exames
- Aparelhos ortopédicos por empréstimo
- Apoio funeral e outros benefícios

NOVO TELEFONE E WHATSAPP
(14) 99835-6990

SOMANDO FORÇAS
PELA SAÚDE DE PIRAJU.



folhadepiraju.com

Folha de Piraju

61 anos • desde 1965

Jornal , portal e redes sociais a serviço da região

Drogacentro
farmácia e manipulação

PIZZARIA TORRE DE PISA

ESTÂNCIA TURÍSTICA DE PIRAJU – 15 a 25 de novembro de 2026 · Nº 3.174– Edição digital

Diretor proprietário : José Elói Soares Caputo / **Editora e Jornalista responsável** Maria Ângela Ramos _ MTb 19.848

INSTAGRAM
@folhadepiraju

TELEFONES
(14) 99862-8765
(14) 99666-1014

EMAIL
jornalfolhadepiraju@gmail.com
contato@folhadepiraju.com

+55 14 99807-0473 (novo)
+55 14 99666-1014
+55 14 99862-8765

FACEBOOK
fb.com/jornalfolhadepiraju

Folha Conexão Saúde

PIRAJU HOSPITAL ENTREGA 6 QUARTOS REFORMADOS DA ALA S. JOSÉ

Veja nas próximas páginas

HOSPITAL INFORMA

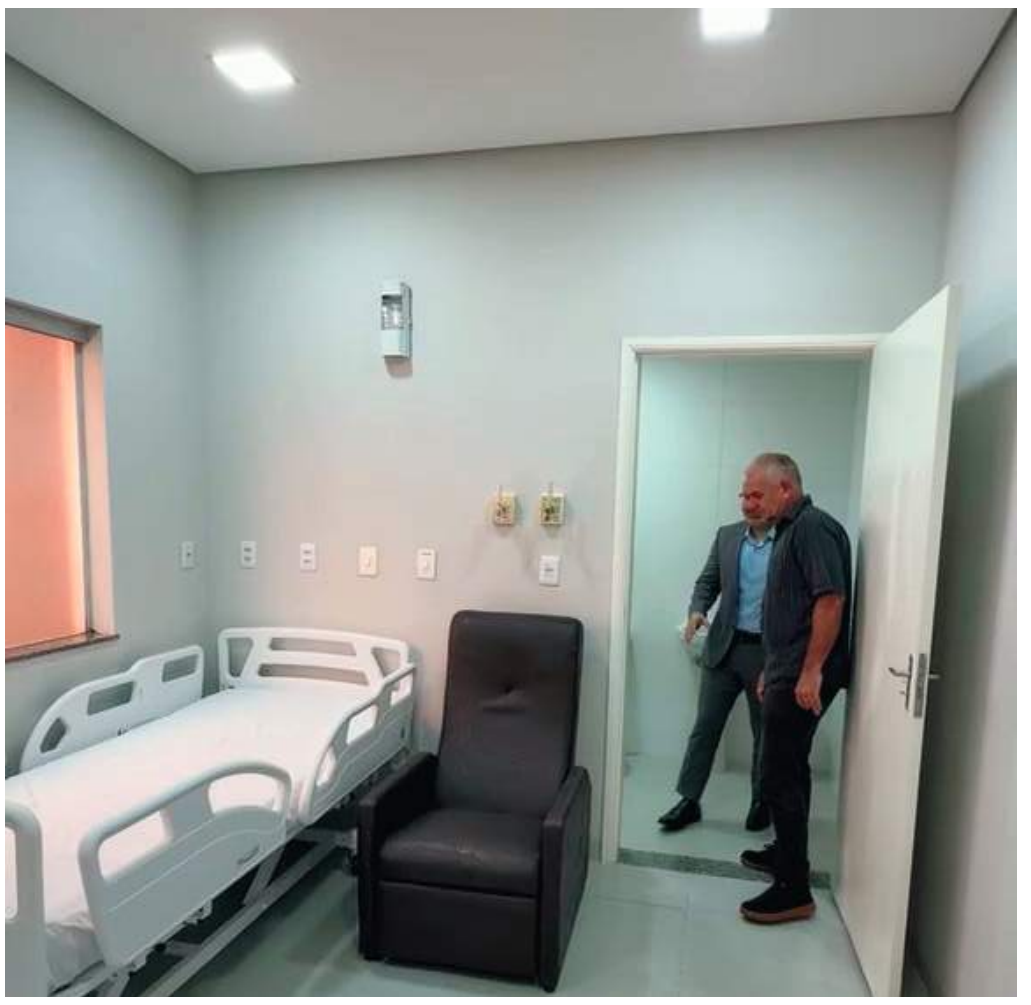



Hospital entrega seis quartos reformados na Ala São José

Setor que atende pacientes do SUS. A reforma incluiu também troca de piso, pintura e novas instalações

O Hospital de Piraju inaugurou, na terça-feira (24/11), seis quartos reformados da Ala São José, setor que atende pacientes do Sistema Único de Saúde (SUS). Os ambientes receberam novo piso, pintura e novas instalações. Entre os quartos apresentados na inauguração, um é destinado ao isolamento de pacientes.

Durante a apresentação dos quartos, foi informado que os espaços devem ficar disponíveis muito em breve para internações. Alguns vereadores acompanharam a inauguração.
A reforma era aguardada havia tempo, conforme o relato de um dos presentes.

O presidente do Hospital, o médico Alfonso Nomura, esteve na inauguração e declarou que diretoria e os funcionários comemoravam com a comunidade este momento e o e agradeceu o empenho de todos os envolvidos na ampla reforma, e a entrega desses primeiros quartos foi destacada por ele como uma melhoria para os pacientes que ganham em em termos de qualidade no atendimento nessa ala..
Ele disse ainda que as melhorias realizadas, fazem parte do processo de modernização, recuperação e conservação da estrutura hospitalar.
"O Hospital de Piraju segue trabalhando para oferecer ambientes mais adequados, confortáveis e acolhedores aos pacientes, acompanhantes e profissionais" completou Aimar Ronchi, diretor administrativo que acompanha as obras.
"



HOSPITAL INFORMA









folhadepiraju.com

Folha de Piraju

·Edição digital· 15 a 25 de novembro de 2026 · PÁG.26

Hospital de Piraju já iniciou reforma nos quartos de números pares

No quarto 34, onde houve queda de reboco muito antigo, o piso já foi trocado e o gesso instalado. O hospital segue em funcionamento durante as obras.

A reforma do Hospital de Piraju chegou aos apartamentos de número par. O quarto 34, onde parte do reboco caiu, foi escolhido para mostrar o andamento dos serviços na nova edição do "***Diário semanal de reformas***", divulgado pela instituição.

No quarto, o piso já foi substituído, o reboco antigo foi retirado e o gesso instalado. Os serviços também começaram na sacada. Nos demais apartamentos de número par, estão previstas a instalação de gesso, a troca de pisos, portas e louças sanitárias, além da pintura das paredes informou o administrador Aimar Ronchi.

A etapa dá sequência às intervenções já apresentadas pelo hospital nos quartos da ala do Sistema Único de Saúde (SUS), nos corredores, nos acessos e na sala de reuniões. Segundo a instituição, o atendimento segue em funcionamento enquanto as obras avançam.









SOCIEDADE DE BENEFICÊNCIA DE PIRAJU

NOTA OFICIAL

A Sociedade de Beneficência de Piraju informa que o **prazo da intervenção municipal** no Contrato de Gestão nº 01/2022 **se encerrou em 21 de novembro de 2026**, sem a publicação de decreto de prorrogação no Diário Oficial do Município.

A entidade comunicou formalmente a Prefeitura e solicitou a **transição organizada da gestão**, a entrega dos dados da folha de pagamento e a **prestação de contas** do período da intervenção.

A prioridade da Diretoria é **garantir o pagamento do 13º salário** dos mais de 160 colaboradores dentro do prazo legal e **manter o atendimento à população** funcionando normalmente.

A SOBEPI segue aberta ao diálogo e à cooperação com o poder público, sempre **dentro da lei e com transparência.**

Hospital de Piraju – A Arte de Cuidar

Piraju, novembro de 2026



Primagui Refrigeração

HÁ MAIS DE
40 ANOS
EM PIRAJU E REGIÃO

Assistência técnica especializada
EM REFRIGERAÇÃO

Geladeiras e freezers
Ar-condicionado
Máquinas de lavar
Micro-ondas
Bebedouros
Câmaras frigoríficas

WHATSAPP
(14) 99669-5268

TELEFONE
(14) 3351-2555

Embalagens para comércio de alimentos, artigos e produtos de limpeza em geral

EMBALA LIMPO

Qualidade, variedade e o melhor preço você encontra aqui!



ESPECIALISTA EM EMBALAGENS!

A solução completa para o seu comércio, sua empresa e o seu dia a dia.



EMBALAGENS
Grande variedade para todos os segmentos

TAMBÉM ARTIGOS DE FESTA, PAPELARIA E MUITO MAIS.

QUALIDADE
Produtos de qualidade com o melhor custo benefício

RUA 13 DE MAIO, 426 – CENTRO – PIRAJU | TELEFONE E WHATSAPP: (14) 3351-5400



RBS SEGUROS • DESDE 1995

rbs seguros | desde 1995

Proteção para o que faz parte da sua vida.

Há mais de 30 anos, a RBS Seguros cuida de pessoas, famílias e negócios.

Conte com quem conhece você.

AUTOMÓVEL · RESIDENCIAL · VIDA · EMPRESARIAL · SAÚDE

FALE COM A RBS SEGUROS

Rua Major Mariano, 211 • Centro • Piraju (SP)

TELEFONES
(14) 3351-2733 • 3351-3155 • 3351-2418

WHATSAPP
(14) 98124-7349 • 98124-7164

Segurança, proximidade e atendimento para cada fase da vida.

GRASPEL
EMBALAGENS

Embalagens para comércio, festas, sorvetes, confeitaria, bares e restaurantes.



Também artigos para festas, papelaria e muito mais.

EMBALAGENS
Soluções completas para o seu negócio, com variedade e qualidade.

ARTIGOS PARA FESTAS
Tudo para deixar sua comemoração ainda mais especial.

ARTIGOS PARA SORVETES
Descartáveis e acessórios com a qualidade que você precisa.

CONFEITARIA
Utensílios e embalagens para facilitar e valorizar sua produção.

DECORAÇÕES
Variedade para decorar com criatividade e bom gosto.

ARTIGOS PARA BARES E RESTAURANTES
Praticidade e higiene para o dia a dia do seu negócio.

PIRAJU
(14) 3351-5622
99735-7854 | 99647-8281

CERQUEIRA CÉSAR
99787-5883

GRASPELEMBALAGENS@HOTMAIL.COM



POSTES PADRÃO CPFL

TEMOS CAMINHÃO MUCK

Postes padrão completos,
dentro da norma CPFL,
com dispositivo de proteção (DPS).
Modelos **A2 a C6**.

Qualidade, segurança e *preços competitivos*.

PROERGE ENGENHARIA
Instalações e Eletrificações Ltda.
PROERGE
Desde 1989

- Projetos elétricos
- Redes de alta e baixa tensão
- Postes padrão e medição agrupada
- Instalações industriais
- Manutenção e cabines de alta tensão
- Para-raios • Redes multiplex
- Transformadores iluminação e projetos



Direção Engenheiro **Paulo Porto**
(14) 3351-1376
(14) 99783-1984
Rua Cel. Nhonhô Braga, 780 – Piraju/SP
pauloproerge@terra.com.br


Otica Nacional
(14) 99790 6561
(14) 3351 1879
37 anos
Venha 2ª f. venha tomar um café
conosco e conhecer as novidades!
Rua Carlos de Campos,590


Tradição, solidariedade e um futuro melhor para o nosso hospital!
Sociedade de Beneficência de Piraju
Arte de Cuidar!
Saúde também se constrói com a sua ajuda!
1ª Costela de Chão do Hospital de Piraju
Dia 10 de Janeiro de 2027
Almoço: 11h30 às 14h30
Bingos: 14h30 - livre
Valor: R$ 70,00
Almoço: arroz, feijão gordo, vinagrete, farofa, mandioca e salada
Criança até 11 anos paga meia
Juntos por uma saúde mais forte!
Ingressos limitados
Local: Recinto da FECAPI, Piraju/SP
Florença
Café e Restaurante
PATROCINADORA E PARCEIRA OFICIAL
DA 1ª COSTELADA DE CHÃO DO HOSPITAL DE PIRAJU



folhadepiraju.com

Folha de Piraju

61 anos • desde 1965

Jornal , portal e redes sociais a serviço da região

Drogacentro
farmácia e manipulação

PIZZARIA TORRE DE PISA

ESTÂNCIA TURÍSTICA DE PIRAJU – 15 a 25 de novembro de 2026 · Nº 3.174– Edição digital

Diretor proprietário : José Elói Soares Caputo / **Editora e Jornalista responsável** Maria Ângela Ramos _ MTb 19.848

INSTAGRAM
@folhadepiraju

TELEFONES
(14) 99862-8765
(14) 99666-1014

EMAIL
jornalfolhadepiraju@gmail.com
contato@folhadepiraju.com

+55 14 99807-0473 (novo)
+55 14 99666-1014
+55 14 99862-8765

FACEBOOK
fb.com/jornalfolhadepiraju



FIASP traz curso de Odontologia presencial noturno a Piraju

Faculdade investe na formação de novos profissionais, com ensino de qualidade, laboratórios especializados e clínica odontológica moderna que também beneficia a população de Piraju e região. **Vestibular 2027 está com inscrições abertas!**

Estrutura moderna e professores altamente qualificados



Fazer uma faculdade de qualidade, sem precisar sair de Piraju, é uma oportunidade que está ao alcance de quem deseja construir uma carreira na área da saúde. A Faculdade Ibero Americana de São Paulo (FIASP), instalada no Distrito Industrial de Piraju, oferece o curso de Odontologia na modalidade presencial e no período noturno, uma opção especialmente interessante para quem trabalha durante o dia e deseja investir na formação profissional.

Um dos grandes diferenciais do curso está no corpo docente, formado por professores doutores, profissionais altamente qualificados e com experiência na área acadêmica e no mercado de trabalho. A proposta é proporcionar aos estudantes uma formação sólida, aliando conhecimento científico, desenvolvimento técnico e preparação para os desafios da profissão.

A estrutura oferecida pela FIASP também merece destaque. A instituição conta com laboratórios especializados, preparados para proporcionar aos alunos experiências práticas fundamentais durante a graduação. Entre os espaços estão os laboratórios de anatomia, microscopia, radiologia e atividades pré-clínicas, que permitem aos estudantes desenvolver habilidades e vivenciar, desde os primeiros períodos, diferentes aspectos da profissão.

Outro importante diferencial é a moderna clínica odontológica da faculdade, equipada com 12 cadeiras odontológicas e estrutura preparada para oferecer atendimento à população de Piraju e municípios da região. Além de representar um espaço de aprendizado e aperfeiçoamento para os acadêmicos, a clínica amplia o acesso da comunidade aos serviços odontológicos, aproximando a instituição da população.

Estudar em Piraju apresenta ainda vantagens importantes, como a possibilidade de permanecer próximo da família, reduzir os custos com deslocamento e moradia em outras cidades e aproveitar uma estrutura universitária moderna sem precisar deixar a região.



Estudantes foram a Congresso regional

A FIASP também incentiva a participação dos estudantes em atividades que vão além da sala de aula. Na última quarta-feira, alunos do curso de Odontologia participaram do Congresso de Odontologia da FACOP, realizado em Piratininga. A experiência proporcionou contato com profissionais, novidades, conhecimentos e tendências da área, contribuindo para ampliar a visão dos futuros cirurgiões-dentistas sobre o mercado de trabalho e os avanços da profissão.

Durante o Congresso , entre os os presentes as alunas KAtelen de Piraju e Elisangela de Paranapanema.

Vestibular 2027 FIASP está com inscrições abertas

Para quem deseja ingressar na área odontológica e construir um futuro profissional promissor, a FIASP está com inscrições abertas para o Vestibular 2027 do curso de Odontologia, presencial e noturno.

A oportunidade é ideal para quem busca ensino superior de qualidade, professores altamente capacitados e uma estrutura que valoriza a experiência prática durante a formação.

Mais informações sobre o vestibular podem ser obtidas pelo site www.fiasp.com.br ou pelo WhatsApp (14) 99881-7743.

FIASP – Formando carreiras, transformando vidas!



Importante diferencial é a moderna clínica odontológica da faculdade, equipada com 12 cadeiras odontológicas e estrutura preparada para oferecer atendimento à população de Piraju e municípios da região. Além de representar um espaço de aprendizado e aperfeiçoamento para os acadêmicos, a clínica amplia o acesso da comunidade aos serviços odontológicos, aproximando a instituição da população.

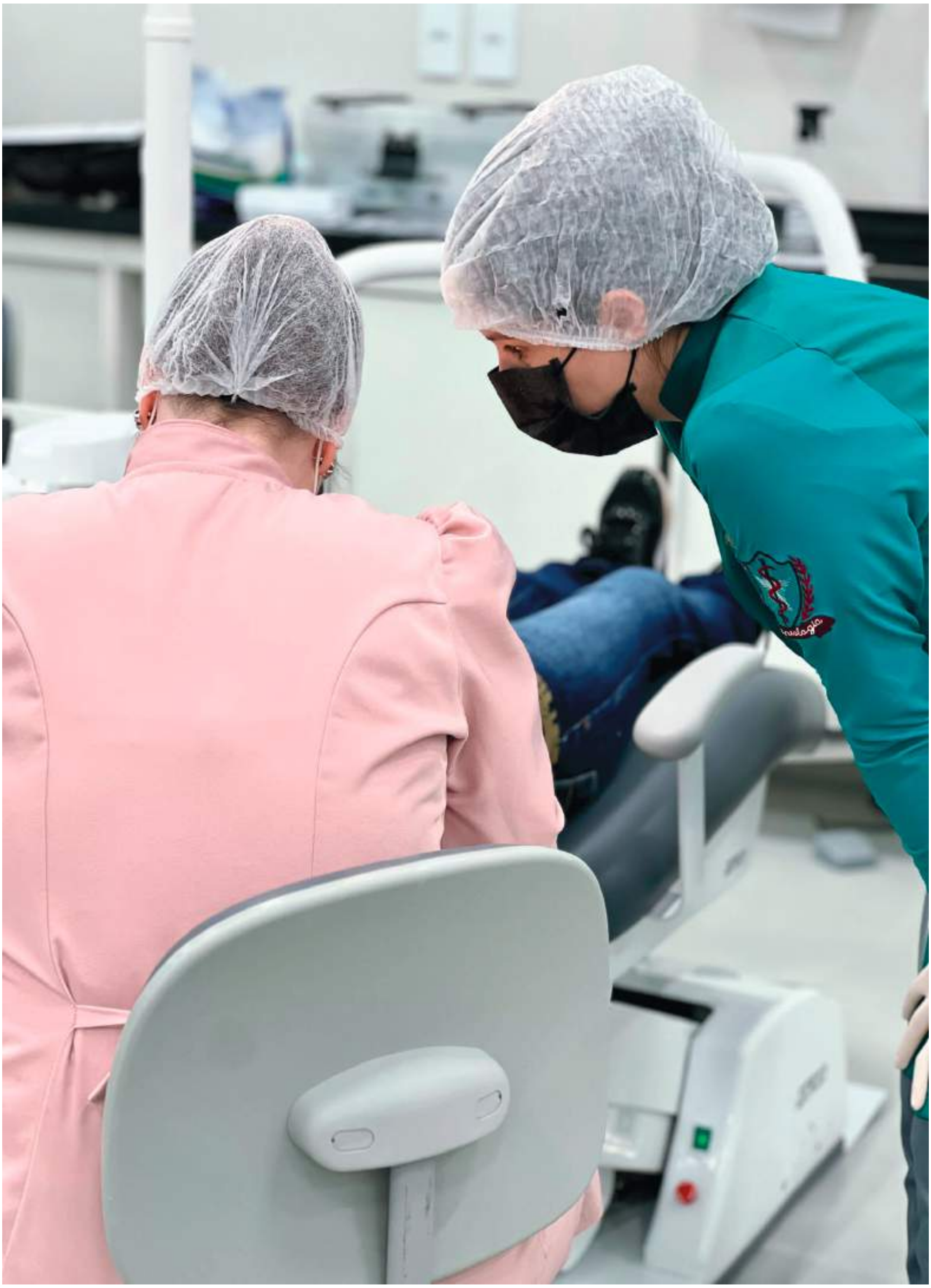

VESTIBULAR
ODONTO
LOGIA 2027

Faça acontecer o futuro
que você imaginou!



ESTUDE EM
PIRAJU/SP

INSCREVA-SE
↗ fiasp.com.br

FIASP
Faculdade Ibero Americana de São Paulo

Apoio Cultural Folha de Piraju





Uma noite de reconhecimento a quem transforma realidades pela educação

O Centro de Convenções Dr. Richardson Louzada foi palco, na noite de terça-feira (17), de um momento especial para a educação de Piraju: a realização do 3º Seminário de Boas Práticas – Inspiração Docente 2026, promovido no âmbito do Programa Alfabetiza Juntos São Paulo.

A noite foi marcada pela emoção, pelo reconhecimento e pela valorização dos profissionais da rede municipal de ensino. Os educadores tiveram a oportunidade de compartilhar práticas pedagógicas inspiradoras, que evidenciam a criatividade, o comprometimento e o protagonismo desses profissionais na construção de uma educação de qualidade.

Um dos momentos mais significativos da celebração foi a entrega da Medalha Inspiração Docente, homenagem aos educadores que se destacaram por suas práticas e pelo compromisso com a aprendizagem. "A medalha simboliza o reconhecimento de trajetórias construídas com dedicação, sensibilidade, criatividade e amor pela educação", disse a diretora Rosana Tonon.

O seminário também abriu espaço para a troca de experiências e valorizou iniciativas que fazem a diferença no cotidiano escolar e podem inspirar novos caminhos para o trabalho pedagógico.

A articuladora municipal, Márcia Oliveira, foi responsável pela organização e condução do evento, que proporcionou uma noite de celebração, reconhecimento e valorização dos educadores do município.

"Nossa gratidão ao prefeito Carlinhos Pneus, ao vice-prefeito e chefe de gabinete Leonardo Tonon e à diretora municipal de Educação, Rosana Tonon, pelo apoio, pelo incentivo e pelo compromisso com o fortalecimento da educação municipal".

Agradecemos também à articuladora regional, Maria Inês Petrini, pela parceria e pelo acompanhamento, e à coordenadora do Programa Alfabetiza Juntos São Paulo, Márcia Bernardes, pela participação por meio de um vídeo enviado especialmente para o seminário.
O prefeito e vice-prefeito agradeceram a toda equipe do Departamento Municipal de Educação (DEDUC), aos patrocinadores e aos parceiros, que, com colaboração, empenho e confiança, contribuíram para a realização do encontro.

"Foi uma noite que ficará na memória e que nos deixa uma certeza: a educação se transforma



quando profissionais acreditam no seu potencial, compartilham conhecimentos e fazem da prática diária uma oportunidade de transformar vidas", disse aprofessora Márcia Oliveira, articuladora regional e que organizou e coordenou o evento.














3°
BOAS PRÁTICAS DO PROGRAMA
alfabetiza juntos


Pix
Pix














ESCOLA ABREU
BAURU
Formação de Vigilantes
CURSO DE
FORMAÇÃO
DE VIGILANTE
POR APENAS
R$999
NO CENTRO DE BAURU
WHATSAPP
(14) 99682-3644
CURSOS NA ÁREA
DE SEGURANÇA
Professor com especialização
internacional
@escola.abreu
PROFESSOR
RAIMUNDO NONATO


CURSO DE DEFESA PESSOAL ISRAELENSE
KRAV MAGA
KRAV MAGA
KRAV PIESK
ASSOCIAÇÃO BRASILEIRA KRAV-MAGA SECURITY A.B.K.M.S.
ISRAEL
BRASIL
SISTEMA ISRAELENSE DE DEFESA PESSOAL
& TÉCNICAS DE COMBATE
MESTRE MARANGUAPE
RECONHECIDO INTERNACIONALMENTE
06/12/2026
IATE CLUBE
EM PIRAJU
R$ 300,00
+ 1 KG DE ALIMENTO
(NÃO PERECÍVEL)
PARCELAMENTO EM
2X
NO CARTÃO
CONTATOS:
(14) 99631-3973
ÉDER HIGASHI
(14) 99132-7765
RAIMUNDO MARANGUAPE
VAGAS LIMITADAS

Folha Conexão oportunidades






2º PEDAL DA ESTÂNCIA
INSCRIÇÕES ABERTAS, PESSOAL! BORA PEDALAR?!
Estão oficialmente abertas as inscrições para o 2º Pedal da Estância (Categorias Light e Hard), uma realização da parceria entre PiraBike, Prefeitura da Estância Turística de Piraju e Associação de Voluntários no Combate ao Câncer de Piraju – "Amigos Para Sempre"!
Percursos (aprox):
Light: 25 km
Hard: 45 km
Inscrição:
R$ 40,00 + 1 kg de alimento
Incluso café da manhã caprichado e um almoço maravilhoso!
DATA:
06/12/2026
Brindes incríveis já separados para os participantes!
Drogacentro®
farmácia e manipulação
Desde 1993
ATENÇÃO:
A sua vaga só estará confirmada após a conclusão das 3 etapas:
1 Preencher o formulário de inscrição;
2 Realizar o pagamento de R$ 40,00;
3 Enviar o comprovante de pagamento conforme as orientações descritas no formulário.
EMPRESA PARCEIRA DO ESPORTE é a DROGACENTRO - A farmácia da Paula estará mais uma vez fazendo o sucesso deste Evento!
Não dá pra perder né!! BORA LÁ ENTÃO!!!???!!
Acesse o link de inscrição:
https://forms.gle/59URPGtLUUp2hGCP8
AVCCP
PIRABIKE
Ajeite a bike, chame a galera!
BORA PEDALAR

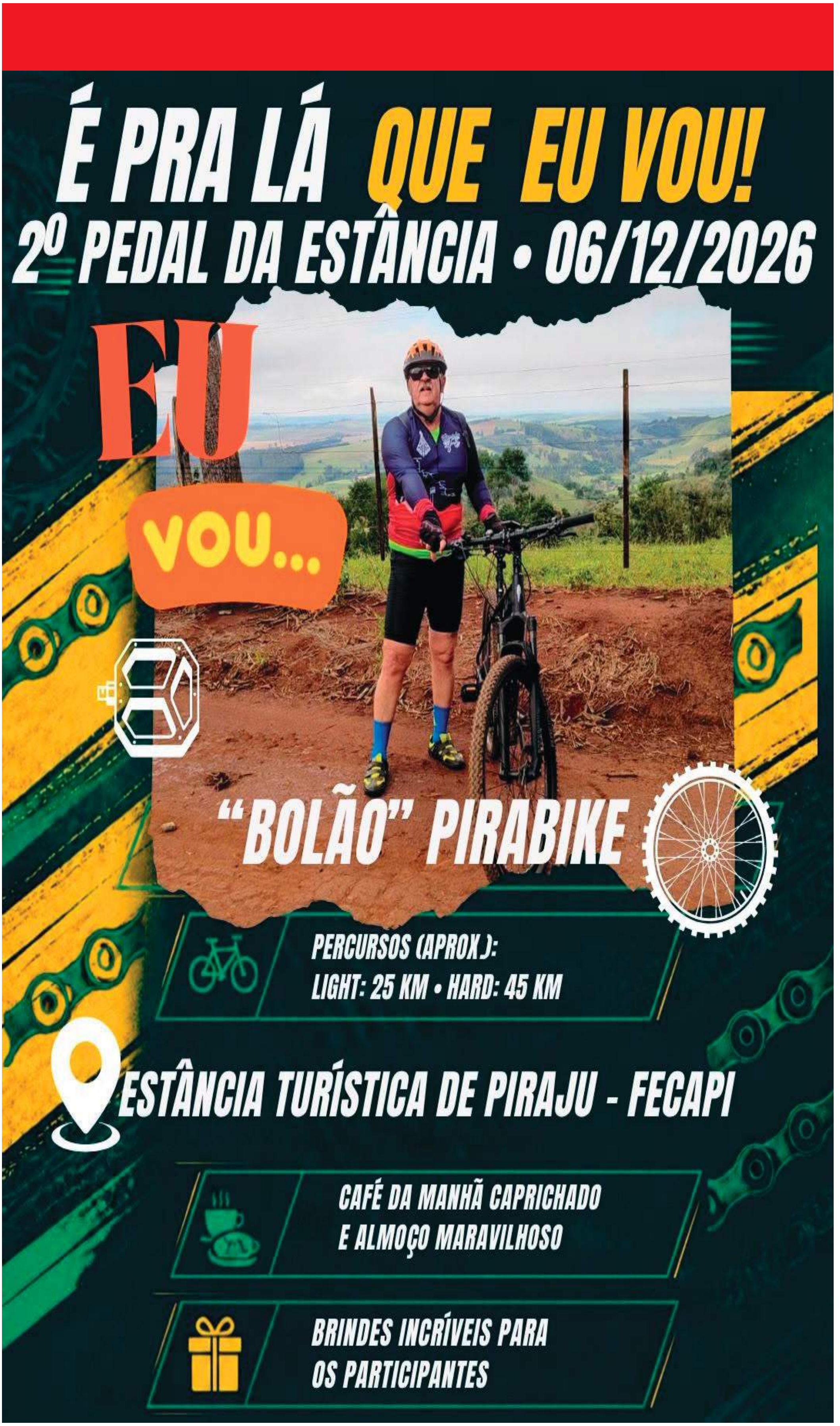
É PRA LÁ QUE EU VOU!
2º PEDAL DA ESTÂNCIA • 06/12/2026
EU
VOU...
"BOLÃO" PIRABIKE
PERCURSOS (APROX.):
LIGHT: 25 KM • HARD: 45 KM
ESTÂNCIA TURÍSTICA DE PIRAJU - FECAPI
CAFÉ DA MANHÃ CAPRICHADO
E ALMOÇO MARAVILHOSO
BRINDES INCRÍVEIS PARA
OS PARTICIPANTES

Folha Conexão Esporte & Turismo



